IMPRENSA OFICIAL

MUNICÍPIO DE CAPÃO BONITO

PODERES:
EXECUTIVO
LEGISLATIVO

Prefeitura Municipal • Rua 9 de Julho, 690 • Centro • CEP 18300-900 • Tel.: (15) 3543-9915

Ano XVIII • Edição 1689 • Capão Bonito, 19 de agosto de 2025 www.capaobonito.sp.gov.br

Cidade adere à 8ª edição do Programa Prefeitos e Prefeitas Amigos da Criança

PROTEÇÃO DA CRIANÇA | Capão Bonito reafirmou seu compromisso com a proteção e promoção dos direitos da infância ao aderir mais uma vez ao Programa Prefeitos e Prefeitas Amigos da Criança, iniciativa da Fundação Abrinq.

A confirmação da participação na 8ª edição do programa, que acompanhará as administrações municipais de 2025 a 2028, foi realizada por meio da Secretaria de Desenvolvimento Social.

A cidade já conquistou três premiações da Fundação Abrinq e buscará agora o quarto reconhecimento.

A secretária de Desenvolvimento Social, Priscila Morais, seguirá como articuladora do programa, contando com a parceria da presidente do Conselho Municipal dos Direitos da Criança e do Adolescente (CMDCA), Leonice Silva, e da diretora de Educação Infantil, professora Juliana Aliaga.

Criado em 1996, o programa já mobilizou mais de 11 mil gestores municipais em todo o país. Seu objetivo é oferecer suporte técnico às administrações locais para que desenvolvam políticas públicas eficazes nas áreas de saúde, educação, assistência social e proteção de crianças e adolescentes. Para isso, disponibiliza capacitações, ferramentas de acompanhamento de indicadores sociais e apoio na elaboração de estratégias.

Ao final de cada ciclo, os municípios que apresentarem avanços concretos na qualidade de vida da população infantojuvenil recebem o reconhecimento nacional com o título de Prefeito ou Prefeita Amiga da Criança.

"É um programa reconhecido internacionalmente, que apoia as prefeituras na construção de políticas públicas eficazes e sustentáveis. Vamos em busca de mais uma premiação, com grandes chances de obtê-la, pois temos muitos projetos e ações importantes em andamento", destacou o Executivo Municipal.

No dia 7 de agosto, a Fundação Abrinq realizou o primeiro webinar da nova edição, reunindo prefeitos, articuladores e equipes técnicas dos municípios que já aderiram ao programa. A abertura foi conduzida pelo presidente da instituição, Synésio Batista da Costa, que ressaltou a importância da atuação municipal na garantia dos direitos da infância.

Com a mediação de Bruno da Mata, líder do programa, e Daiana Araújo, técnica da equipe, o encontro apresentou o cronograma de ações do ciclo 2025-2028 e esclareceu os próximos passos. Os participantes também puderam tirar dúvidas ao vivo, reforçando o diálogo e o apoio técnico que caracterizam a iniciativa.

A Associação Paulista de Municípios é parceira institucional do programa e seguirá apoiando sua execução.

ESTRUTURA ADMINISTRATIVA DA PREFEITURA E TELEFONES ÚTEIS

Júlio Fernando Galvão Dias
Prefeito Municipal - Gestão 2021/2024

Roberto Kazushi Tamura
Vice-prefeito

José Toshio Saito
Secretário Municipal de Governo, Indústria e Comércio

Felipe Marques da Silva
Secretário Municipal de Agropecuária, Obras e Meio Ambiente

Carla Jeanice Batista Silveira Sales
Secretária Municipal de Finanças

Marcelo Batista da Silva
Secretário Municipal de Planejamento

Prof. Lucas Rafael de Barros
Secretário Municipal de Educação, Cultura, Esporte

Priscila Rodrigues de Morais Mello
Secretária Municipal de Desenvolvimento Social

Andrea Cristiane Milani Lins dos Santos
Secretária Municipal de Saúde

Carlos Pereira Barbosa Filho
Secretário Municipal dos Negócios Jurídicos

Gilberto Tobias Domingues
Secretário Municipal de Segurança Pública e Mobilidade Urbana

Ana Luiza Marques Souto Dias
Presidente Fundo Social de Solidariedade

Romano José de Oliveira
Secretário Municipal de Relações Institucionais

Administração Regional
Vila Aparecida (Arva)- Tel.: 3542-6449
Ouvidoria / Corregedoria
Tel.: 08007743104 / 3542-1023

Departamento de Compras
Tel.: 3542-1176

Vigilância Patrimonial
3542-3069

Junta Militar
Tel.: 3542-3724

Departamento Pessoal
Ramal 9920

Departamento de Trânsito
Ramal 9907

Wagner D´Antonio
Assessoria de Imprensa
Imprensa Oficial
MTB/SP 036227

IMPRENSA OFICIAL
MUNICÍPIO DE CAPÃO BONITO

EXPEDIENTE
A Imprensa Oficial é uma publicação da Prefeitura Municipal de Capão Bonito | Registrado sob nº. 13 (Cartório de Registro de Pessoas Jurídicas)
Rua 9 de Julho, 690, Centro - CEP 18300-900 | Fone: (15) 3543-9900 | www.capaobonito.sp.gov.br

NESTE INVERNO ABRACE DE UM JEITO DIFERENTE. DOE ROUPAS EM BOM ESTADO.

CAMPANHA DO AGASALHO 2025

O QUE DOAR?

Roupas, em especial agasalhos, cobertores, cachecóis, gorros, meias e luvas em bom estado.

PONTO DE ARRECADAÇÃO

FUNDO SOCIAL DE SOLIDARIEDADE
Rua Nove de Julho, 690 - Centro

CENTRO DE CAPACITAÇÃO
Av. Massaichi Kakihara, 721 - Vila São Paulo

COMÉRCIOS DA CIDADE

PREFEITURA DE CAPÃO BONITO | FUNDO SOCIAL DE SOLIDARIEDADE DE CAPÃO BONITO | CENTRO DE CAPACITAÇÃO DE CAPÃO BONITO

Horário Funcionamento

Cadastro Unico - Bolsa Família

CENTRO

Segunda à Sexta
8h às 11h30
13h às 16h

VILA APARECIDA

Segunda à Sexta
8h às 11h30

VILA SÃO PAULO

Segunda à Sexta
7h30 às 12h
12h30 às 16h30

PREFEITURA DE CAPÃO BONITO
SECRETARIA DE DESENVOLVIMENTO SOCIAL DE CAPÃO BONITO

Apae de Capão Bonito apresenta
Festival de arte
Caminhos da Arte
Local: Salão da LDM
15 de agosto de 2025
18h00
Entrada Franca
Local: ACAMAR
30 de agosto de 2025
13h30
Entrada Franca
Local: Salão da Igreja Nossa Senhora Apª. - Vila Aparecida
05 de setembro de 2025
13h30
Entrada Franca
APAE
Capão Bonito - SP
Apoio:
POLÍTICA NACIONAL
PNAB
ALDIR BLANC
PREFEITURA DE CAPÃO BONITO
DIVISÃO DE CULTURA
DE CAPÃO BONITO
Realização:
MINISTÉRIO DA CULTURA
GOVERNO FEDERAL
BRASIL
UNIÃO E RECONSTRUÇÃO

OPHQINA DO
CHORO
TODAS AS QUINTAS
A PARTIR DAS 18H30
*INSCRIÇÕES GRATUITAS
(15) 99617-6603 (FLÁVIO)
LOCAL: ESPAÇO CULTURAL SOM
RUA BENJAMIN CONSTANT, 556-B
Espaço Cultural SOM
Apoio:
POLÍTICA NACIONAL PNAB ALDIR BLANC
PREFEITURA DE CAPÃO BONITO
DIVISÃO DE CULTURA DE CAPÃO BONITO
Realização:
MINISTÉRIO DA CULTURA
GOVERNO FEDERAL BRASIL UNIÃO E RECONSTRUÇÃO

ESTÁ QUERENDO PARAR DE FUMAR?
NÓS PODEMOS TE AJUDAR
TODA TERÇA
ÀS 15H
POSTO DE SAÚDE - CENTRO
RUA MARECHAL DEODORO, 440
PREFEITURA DE CAPÃO BONITO
SECRETARIA DA SAÚDE

CONVITE

agosto LILÁS

A Secretaria de Desenvolvimento Social por meio da Equipe do CRAS em parceria com CREAS, Serviços de Convivência e Fortalecimentos de Vínculos e Secretaria de Saúde convida toda a população para participar de uma palestra especial , parte da campanha 'Agosto Lilás' - mês de conscientização pelo fim da violência contra mulher.

Tema: Combate à Violência contra mulher

Local:
CREAR
R. Jorge Vaz da Cruz, 70, Vila Aparecida.

Quarta-Feira
20/08/2025

Horário:
14:00

Palestrante e Assistente Social
Raquel Dias

PREFEITURA DE CAPÃO BONITO | SECRETARIA DE DESENVOLVIMENTO SOCIAL | CRAS CENTRO DE REFERÊNCIA DA ASSISTÊNCIA SOCIAL | CREAS | CENTRO DE CONVIVÊNCIA "MATEUS AKIRA OKAMOTO" DE CAPÃO BONITO | CENTRO DIA - QUERO VIDA "FLORIPA IDALINA NUNES" | SECRETARIA DA SAÚDE DE CAPÃO BONITO

Quarta - Feira

Santa Rosa;
Jardim Alvorada;
Jardim Colonial;
Vila Triunfo;
Guanabara I e II;
Santa Isabel – Fim e Centro;
Embiruçu.

ACAMAR

ÁGUA PARADA
= PERIGO

O Aedes aegypti se reproduz em **água limpa e parada,** como em pneus, garrafas e pratos de plantas

DEFESA CIVIL

SÃO PAULO
GOVERNO DO ESTADO
SÃO PAULO SÃO TODOS

TARIFA ZERO
TRANSPORTE PARA TODOS

HORÁRIO DE PARTIDA

Segunda a Sexta

LINHA 5 - MARROM

Extensão Etec-Fatec

DÚVIDAS OU SUGESTÕES:
(15) 99748-1660

HORÁRIO DE PARTIDA (Extensão ETEC/FATEC)

06h15	07h	11h30	12h45
17h30	18h15	22h	

ATENÇÃO: Os horários que estão na cor **amarelo** serão destinados somente aos **alunos** da ETEC e FATEC.

IDA

- Av. Elias Jorge Daniel
- Av. Elias Jorge Daniel
- Rua Ananias Aleixo
- Rua Sueli Menim
- Av. Braz Lucas Neto
- Av. Amazonas
- Rua Apiaí
- Rua Eldorado
- Rua Itaberá
- Av. Massaichi Kakihara
- Rua Cel. Ernestino
- Rua Campos Sales
- Rua dos Expedicionários
- Rua Gustavo Sampaio
- Rua 7 de Setembro
- Av. Lucas Nogueira Garcez
- Trevo Capitão Calixto

VOLTA

- Av. Lucas Nogueira Garcez
- Rua Altino Arantes
- Entra na Av. Dona Nenê
- Av. Péricles de Freitas
- ETEC
- FATEC
- Av. Péricles de Freitas
- Av. Dona Nenê
- Rua Altino Arantes
- Rua José Inácio
- Av. Massaichi Kakihara
- Rua Itaberá
- Rua Itapetininga
- Av. Amazonas
- Av. Elias Jorge Daniel

PREFEITURA DE CAPÃO BONITO | Departamento Municipal de Trânsito de Capão Bonito-SP DEMUTRAN

CONVITE
Agosto Dourado
Data: 27/08/2025 (Quarta-feira)
Horário: Às 14:00
Local: Centro de Convenções
(Praça Cunha Bueno)
PREFEITURA DE CAPÃO BONITO
SECRETARIA DA SAÚDE
DE CAPÃO BONITO
FUNDO SOCIAL DE SOLIDARIEDADE
DE CAPÃO BONITO
FUNDAÇÃO ABRINQ
PROGRAMA PREFEITO AMIGO DA CRIANÇA
SECRETARIA DE DESENVOLVIMENTO SOCIAL
DE CAPÃO BONITO

Central de VAGAS

secretaria da educação CAPÃO BONITO

MATRÍCULAS ABERTAS

PARA CRIANÇAS DE 4 MESES A 3 ANOS!

AGORA É ONLINE
RÁPIDO
E SEM SAIR DE CASA.

ACESSE PELO SITE OU QR CODE.
WWW. CENTRALDEVAGAS.WLSSISTEMAS.COM.BR/

PREFEITURA DE CAPÃO BONITO | SECRETARIA DA EDUCAÇÃO

centropaulasouza

Fatec
Faculdade de Tecnologia

VESTIBULAR
1º SEM 2026

+ MAIS INFORMAÇÕES
vestibular.fatec.sp.gov.br

Centro Paula Souza

SÃO PAULO
GOVERNO DO ESTADO
SÃO PAULO SÃO TODOS

TENDA DA LUA ITINERANTE APRESENTA

SARAU: MULHER ENFIM, MULHER EM MIM!

23/08/2025

15H

EXPOSIÇÃO DOS TRABALHOS REALIZADOS JUNTO ÀS MULHERES DA ACAMAR E DO BAIRRO BAGUAÇU.

OFICINA DE BASTÕES DE ERVAS COM SONIA ARAÚJO - JARDIM DOS SABERES.

OFICINA DE RITMOS AFRICANOS COM LARISSA GARCIA

CENTRO DE CONVENÇÕES JOEL HUMBERTO LANDIM STORI - PRAÇA DA PREFEITURA, CAPÃO BONITO, SP

APOIO: DIVISÃO DE CULTURA DE CAPÃO BONITO | PREFEITURA DE CAPÃO BONITO

REALIZAÇÃO: POLÍTICA NACIONAL ALDIR BLANC DE FOMENTO À CULTURA | MINISTÉRIO DA CULTURA | GOVERNO FEDERAL BRASIL

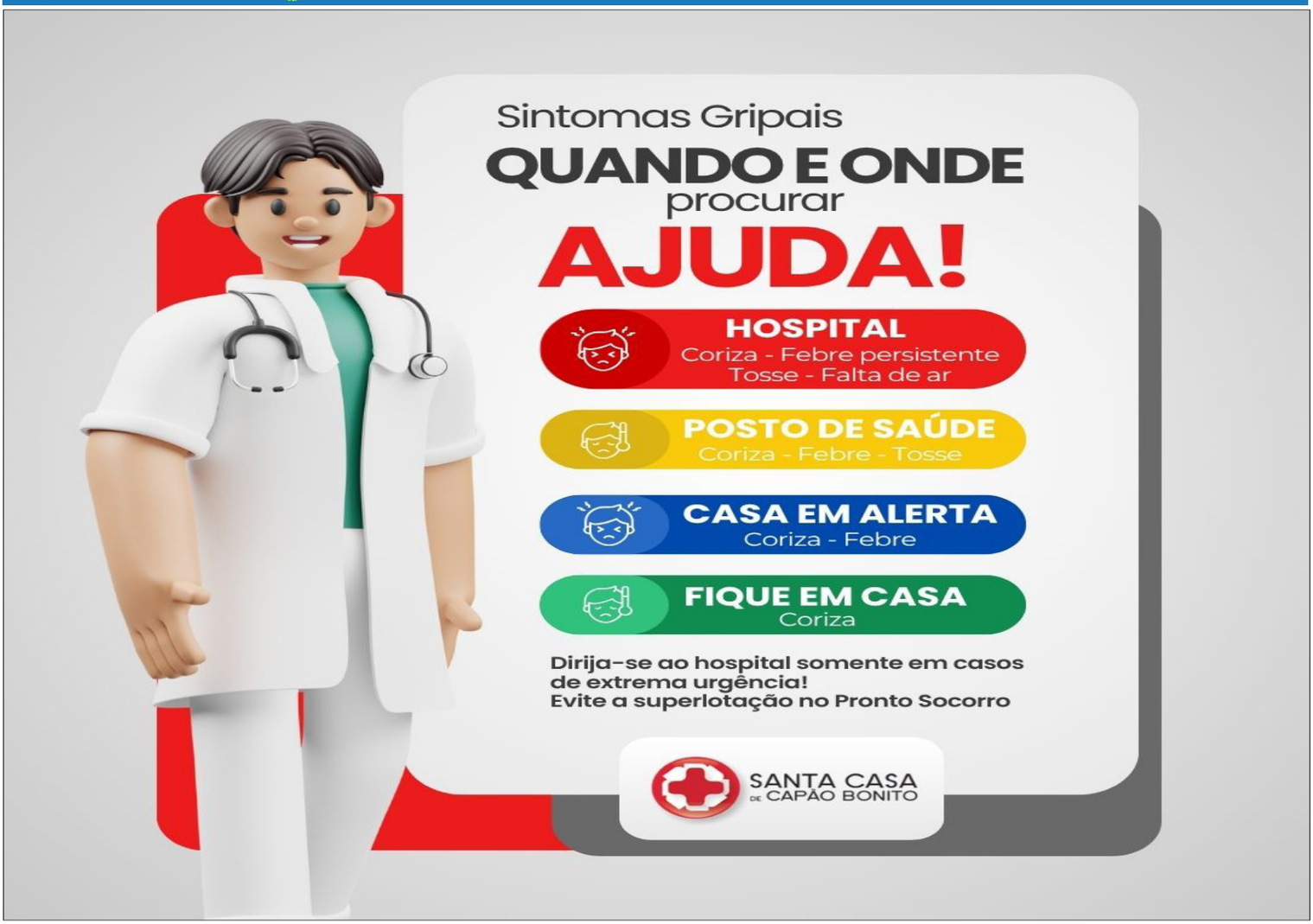
Sintomas Gripais
QUANDO E ONDE
procurar
AJUDA!
HOSPITAL
Coriza - Febre persistente
Tosse - Falta de ar
POSTO DE SAÚDE
Coriza - Febre - Tosse
CASA EM ALERTA
Coriza - Febre
FIQUE EM CASA
Coriza
Dirija-se ao hospital somente em casos de extrema urgência!
Evite a superlotação no Pronto Socorro
SANTA CASA DE CAPÃO BONITO

Capão Bonito
Terra Abençoada

O maior encontro de
EDUCAÇÃO INFANTIL
da região
ESTÁ DE VOLTA!

FREI

XVII Fórum Regional de Educação Infantil

29 DE AGOSTO DE 2025 | CAPÃO BONITO – SP

Um reencontro com a valorização da infância e das práticas pedagógicas

PREFEITURA DE CAPÃO BONITO | SECRETARIA DA EDUCAÇÃO DE CAPÃO BONITO | UNDIME SP União dos Dirigentes Municipais de Educação | impare educação

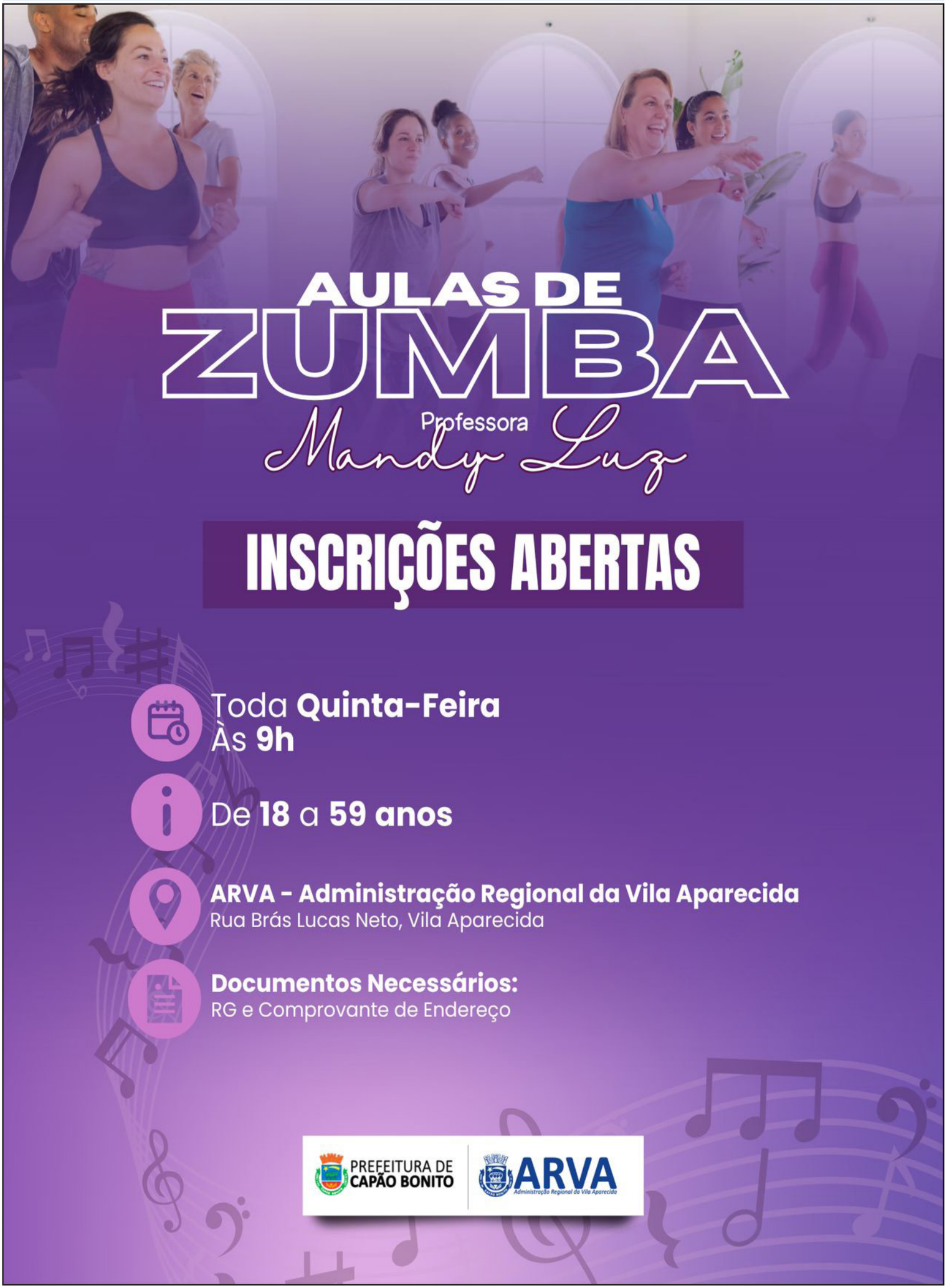
AULAS DE
ZUMBA
Professora
Mandy Luz
INSCRIÇÕES ABERTAS
Toda Quinta-Feira
Às 9h
De 18 a 59 anos
ARVA - Administração Regional da Vila Aparecida
Rua Brás Lucas Neto, Vila Aparecida
Documentos Necessários:
RG e Comprovante de Endereço
PREFEITURA DE CAPÃO BONITO
ARVA
Administração Regional da Vila Aparecida

@prefeitura.cb

OPORTUNIDADE DE EMPREGO

A Casa do Empreendedor juntamente com o PAT e a Prefeitura Municipal informa a disponiblidade das seguintes vagas:

01 VAGA	**TÉCNICO EM INFORMÁTICA** Exexutar a manutenção em equipamentos de informática e celulares. Experiência comprovada.
01 VAGA	**VENDEDOR** Ensino médio completo/Conhecimento em informática. Experiência em vendas de peças será um diferencial.
01 VAGA	**ATENDENTE DE LOJA** Vaga masculina/Não necessita de experiência. Ensino médio completo.
01 VAGA	**TÉCNICO EM QUÍMICA** Desejável formação superior em química ou áreas correlacionadas. Estar com o CRQ ativo.
01 VAGA	**SUPORTE AO CLIENTE** Conhecimento avançado em windows. Trabalho presencial.
02 VAGAS	**AÇOUGUEIRO** Experiência na área. Disponibilidade para início imediato.
02 VAGAS	**ALIMENTADOR DE LINHA DE PRODUÇÃO** Ensino médio completo. Idade mínima de 22 anos/Vaga masculina.

Os interessados comparecer ao PAT com seus documentos pessoais em mãos.
Vagas de emprego disponivéis até o dia 19/08/2025 às 17h.

PREFEITURA DE CAPÃO BONITO

CASA DO EMPREENDEDOR DE CAPÃO BONITO

PAT POSTO DE ATENDIMENTO AO TRABALHADOR

SEBRAE na BEAUTY FAIR
SEBRAE SP
25 de agosto
14h
LIVE
“Esquenta pré-Beauty Fair”
Capacitação + Networking
Tendências + Negócios
INSCRIÇÕES ABERTAS

Imposto sobre a Propriedade Territorial Rural (ITR)
Delegação de Atribuição - Lei nº11.250, de 27 de dezembro de 2005 - EC nº42/2003
MUNICÍPIO - CAPAO BONITO - SP

EDITAL DE INTIMAÇÃO FISCAL N° 00002, de 19 de Agosto de 2025.

Intima o(s) sujeito(s) passivo(s) que menciona para comparecimento no local citado para tratar de assunto do seu interesse.

O Titular do Órgão da Administração Tributária Municipal responsável pelo ITR, nos termos do artigo 23, § 1º, inciso II, do Decreto nº 70.235/72, com redação dada pelas Leis nº 11.941/2009 e nº 11.196 /2005, e tendo em vista o disposto na Lei nº 11.250/2005, INTIMA o[s] sujeito[s] passivo[s] abaixo relacionado [s], a comparecer[em], em dia útil, no horário normal de atendimento, à sede da administração tributária deste município para tomar ciência do[s] Termo[s] de Intimação Fiscal [ITR] a seguir identificado[s].

Em caso de não comparecimento do sujeito passivo ou seu representante legal, considerar-se-á feita a intimação no 15º [décimo quinto] dia após a publicação deste Edital.

Sujeito(s) Passivo(s)

Nome Completo / Razão Social	CPF/CNPJ	Termo de Intimação Fiscal (ITR)
MANOEL FERREIRA TRINDADE	438.064.148-15	6305/00009/2025
NELSON GUIARO	039.124.668-23	6305/00019/2025
MARIA APARECIDA RODOLPHO (ESPÓLIO DE)	930.783.238-20	6305/00015/2025
JONAS QUINTINO	821.639.368-72	6305/00024/2025
CARLOS FRANCISCO CRAVO (ESPÓLIO DE)	752.980.318-20	6305/00023/2025
LAZARA MARIA DE QUEIROZ (ESPÓLIO DE)	187.053.958-36	6305/00026/2025

Titular do Órgão da Administração Tributária Municipal responsável pelo ITR

Nome: RICARDO DOS ANJOS — Matrícula: 00005684

Cargo: DIRETOR DE TRIBUTOS / 16 — Assinatura:

ASSINADO DIGITALMENTE
RICARDO DOS ANJOS
A conformidade com a assinatura pode ser verificada em:
http://serpro.gov.br/assinador-digital
SERPRO

Data de afixação: 19/08/2025

Data de desafixação: 03/09/2025

Mês de **conscientização** pelo fim da violência contra a mulher.

AGOSTO
#Lilás

Respeito é lei:
Diga não a violência contra a mulher.

PREFEITURA DE CAPÃO BONITO
SECRETARIA DE DESENVOLVIMENTO SOCIAL DE CAPÃO BONITO

FILIADA À FACESP
ASSOCIAÇÃO COMERCIAL
ACIAP CAPÃO BONITO
A CASA DO EMPRESÁRIO

INSTITUTO TALENTOS

VANTAGENS DE CONTRATAR ESTAGIÁRIOS DE ENSINO MÉDIO

- MELHOR CUSTO BENEFÍCIO
- FACILIDADE EM ADAPTAÇÃO
- SEM VÍCIOS DE OUTRAS EMPRESAS
- SEM RESTRIÇÕES DE ÁREAS
- MOTIVADO PELA PRIMEIRA EXPERIÊNCIA.

(15) 99818-9161 (15) 3542-2052 institutotalentos.org.br

ATENÇÃO

MORADORES 60+ DA VILA APARECIDA

INSCRIÇÕES ABERTAS

Zumba

Yoga

Local de Inscrição: ARVA (Rua Braz Lucas Neto, 203- Vila Aparecida)
Horário: Das 8h às 11h30
Documentos necessários: RG/CPF ou CNH e a folha resumo do Cadastro Único

DATA E HORÁRIO DAS OFICINAS:

Yoga:
Toda Terça | Às 9h

Zumba:
Toda Terça | Às 14h

PREFEITURA DE CAPÃO BONITO | SECRETARIA DE DESENVOLVIMENTO SOCIAL DE CAPÃO BONITO | CENTRO DIA - QUERO VIDA "FLORIPA IDALINA NUNES" | ARVA Administração Regional de Vila Aparecida

RAFAEL

EVELIN

PAOLA

VANESSA

SEGUE O BAILE

BY BUNNY JAMJAH & DESCENDENTES

11 AGO

ASILO SÃO VICENTE DE PAULA
CAPÃO BONITO | SP
Um lar feito de amor!

Bem Aventurança

15 AGO

27 AGO

APAE
Capão Bonito - SP

ACAMAR

29 AGO

LEVANDO MUSICA, CINEMA E DANÇA PARA QUEM MAIS PRECISA!

APOIO: PREFEITURA DE CAPÃO BONITO

DIVISÃO DE CULTURA DE CAPÃO BONITO

EVENTO GRATUITO

REALIZAÇÃO: ALDIR BLANC

MINISTÉRIO DA CULTURA

BRASIL

MUNICÍPIO DE CAPÃO BONITO/SP
Rua Nove de Julho, nº 690, Centro – CEP 18300 – 900 – Fone (015) 3543.9900 – RAMAL 9924
Email:jurídico@capaobonito.sp.gov.br
SECRETARIA MUNICIPAL DOS NEGÓCIOS JURÍDICOS

LEI MUNICIPAL Nº 5.623, DE 18 DE AGOSTO DE 2025.

(Projeto de Lei nº 025/2025) - do Vereador Clayton Daniel Mendes.

Institui a "Semana Municipal de Conscientização sobre o Uso de Pipas com Cerol e Linhas Cortantes" no Município de Capão Bonito/SP, e dá outras providências.

DR. JULIO FERNANDO GALVÃO DIAS, Prefeito do Município de Capão Bonito, Estado de São Paulo, no uso de suas atribuições legais,

FAZ SABER que a Câmara Municipal aprovou e é promulgada a seguinte Lei:

Art. 1º Fica instituída, no calendário oficial do Município de Capão Bonito, a "Semana Municipal de Conscientização sobre o Uso de Pipas com Cerol e Linhas Cortantes", a ser realizada, anualmente, na primeira semana do mês de junho.

Art. 2º Durante a Semana de Conscientização, serão desenvolvidas atividades educativas e preventivas nas escolas, centros comunitários e espaços públicos, abordando:

I – Os riscos e acidentes causados pelo uso de cerol, linha chilena ou quaisquer materiais cortantes em pipas;

II – A legislação vigente sobre o uso de linhas cortantes e suas penalidades;

III – A importância de práticas seguras e responsáveis no uso de pipas, respeitando a vida e o espaço coletivo.

Art. 3º A organização das atividades será realizada em parceria com as secretarias municipais de Educação, Cultura, Esporte e Segurança

CONTINUA...

MUNICÍPIO DE CAPÃO BONITO/SP
Rua Nove de Julho, nº 690, Centro – CEP 18300 – 900 – Fone (015) 3543.9900 – RAMAL 9924
Email:jurídico@capaobonito.sp.gov.br
SECRETARIA MUNICIPAL DOS NEGÓCIOS JURÍDICOS

Pública, podendo contar com o apoio de entidades civis, militares, ONGs, empresas e voluntários.

Art. 4º O Poder Executivo poderá firmar convênios com instituições públicas e privadas para viabilizar as ações previstas nesta Lei.

Art. 5º Esta Lei entra em vigor na data de sua publicação.

Paço Municipal "Doutor João Pereira dos Santos Filho", 18 de agosto de 2025.

DR. JULIO FERNANDO GALVÃO DIAS
Prefeito Municipal

Publicada e afixada na SPG, registrada na data supra.

MUNICÍPIO DE CAPÃO BONITO/SP
Rua Nove de Julho, nº 690, Centro – CEP 18300 – 900 – Fone (015) 3543.9900 – RAMAL 9924
Email:jurídico@capaobonito.sp.gov.br
SECRETARIA MUNICIPAL DOS NEGÓCIOS JURÍDICOS

LEI MUNICIPAL Nº 5.624, DE 18 DE AGOSTO DE 2025.

(Projeto de Lei nº 026/2025) - do Vereador Eduardo Augusto Mendes.

Dispõe sobre a disponibilização de acesso gratuito à internet por meio de sinal Wi-Fi em praças, pontos turísticos e demais espaços públicos do Município, por meio de parcerias com a iniciativa privada e dá outras providências.

DR. JULIO FERNANDO GALVÃO DIAS, Prefeito do Município de Capão Bonito, Estado de São Paulo, no uso de suas atribuições legais,

FAZ SABER que a Câmara Municipal aprovou e é promulgada a seguinte Lei:

Art. 1º Fica autorizada a implantação de pontos de acesso gratuito à internet, por meio de tecnologia Wi-Fi, nas praças, pontos turísticos e espaços públicos do Município de Capão Bonito, por meio de parcerias com a iniciativa privada.

Art. 2º As empresas interessadas poderão firmar Convênio ou Termos de Cooperação com o Poder Executivo Municipal, assumindo integralmente os custos de implantação, manutenção e operação da infraestrutura necessária para o fornecimento do serviço.

Art. 3º Como contrapartida, será permitida às empresas parceiras:

I – Expor sua marca em placas informativas no local de fornecimento do sinal, respeitando os padrões estabelecidos pelo Poder Público;

II – Divulgar, no portal da Prefeitura, sua participação como parceira do projeto.

Art. 4º O Poder Executivo regulamentará esta Lei no prazo de até 90 (noventa) dias, disciplinando:

CONTINUA...

MUNICÍPIO DE CAPÃO BONITO/SP
Rua Nove de Julho, nº 690, Centro - CEP 18300 - 900 - Fone (015) 3543.9900 - RAMAL 9924
Email:jurídico@capaobonito.sp.gov.br
SECRETARIA MUNICIPAL DOS NEGÓCIOS JURÍDICOS

I – Os critérios técnicos para a prestação do serviço;

II – As diretrizes para uso seguro da internet;

III – O modelo-padrão do Termo de Cooperação.

Art. 5º A prestação do serviço não poderá:

I – Violar direitos dos usuários à privacidade e à proteção de dados;

II – Impor sansões ou custos aos usuários da rede;

III – Impor custos ao erário municipal.

Art. 6º As despesas decorrentes da execução desta Lei correrão por conta das empresas parceiras, sem ônus aos cofres públicos.

Art. 7º Esta Lei entra em vigor na data de sua publicação.

Paço Municipal "Doutor João Pereira dos Santos Filho", 18 de agosto de 2025.

DR. JULIO FERNANDO GALVÃO DIAS
Prefeito Municipal

Publicada e afixada na SPG, registrada na data supra.

PREFEITURA DE CAPÃO BONITO

PREFEITURA DO MUNICIPIO DE CAPÃO BONITO - SP
Rua Nove de Julho, nº 690 - Centro - CEP: 18.300-900
Telefone: (15) 3543-9900 - Ramal 9920 / 9928 / 99347
E-mail: rh@capaobonito.sp.gov.br

DIVISÃO DE PESSOAL

CONCURSO PÚBLICO – EDITAL DE CONVOCAÇÃO

JULIO FERNANDO GALVÃO DIAS, Prefeito do Município de Capão Bonito, Estado de São Paulo, torna público o presente Edital de Convocação:
Ficam convocado(a)s o (a)s candidato(a)s aprovado(a)s e classificado(a) no Concurso Público realizado nos termos do Edital de Concurso Público n.º 001/2022, para o Cargo de **RECEPCIONISTA DA SAÚDE,** devendo o(a) mesmo(a) comparecer na **DIVISÃO DE PESSOAL** de **01/09 à 03/09/2025** das 8:hs00 **às** 11:hs00 e das 13:hs00 **às** 16:hs00, para anuência ao emprego vago, obedecida a Classificação Final.

CL	N O M E S	R.G.	ASSINATURA
3	RENATO PAULO DE PROENCA	336620238	

O não comparecimento dos candidatos (as) convocados (as) no horário, data e local acima citado, implicará, automaticamente, na sua desistência e perda de todos os direitos havidos pelo referido Concurso Público

Após o comparecimento, os candidatos (as) deverão submeter-se a exame de saúde pré admissional no Centro de Saúde I - Rua Marechal Deodoro, 440 - Centro, no período supra referido, das 08:00 às 17:00 horas.

Paço Municipal Dr. "João Pereira dos Santos Filho", em 14 de Agosto de 2025.

JULIO FERNANDO GALVÃO DIAS
Prefeito Municipal

dia 27 de agosto
às 08h15

E.M. Monsenhor
José Vieira

LANÇAMENTO DO VIDEOCLIPE "TANTO FAZ"

RIAN
PROENÇA

LUCAS
QUEIROZ

APOIO: PREFEITURA DE CAPÃO BONITO

DIVISÃO DE CULTURA DE CAPÃO BONITO

EVENTO GRATUITO

REALIZAÇÃO: ALDIR BLANC

MINISTÉRIO DA CULTURA

BRASIL

HOMENAGEM
À CULTURA ALIMENTAR
DE CAPÃO BONITO
22 DE AGOSTO ÀS 19H
Saguão da Biblioteca Municipal
Rua 7 de Setembro, 840 - Centro
PREFEITURA DE CAPÃO BONITO
DIVISÃO DE TURISMO
DIVISÃO DE CULTURA
PEABIRÚ restaurante rural
Alimentos CAPÃO BONITO
ROTEIRO DO MILHO

ABERTURA DE LICITAÇÃO

CONCORRÊNCIA ELETRÔNICA Nº 013/2025 – PROCESSO N° 11434/2025: O presente objeto consiste a proposta mais vantajosa**, Contratação de empresa especializada para Execução de Obras de Reforma, Ampliação e Melhorias Habitacionais no âmbito do Programa Mais Reformas, conforme solicitação da Secretaria Municipal de Planejamento**, deste município, conforme especificações contidas no Edital e seus anexos. **A abertura se dará no dia 09 de setembro de 2025, às 09h00min.**

CONCORRÊNCIA ELETRÔNICA Nº 014/2025 – PROCESSO N° 10756/2025: O presente objeto consiste a proposta mais vantajosa**, Contratação de empresa especializada para Construção do Parque Linear Paineiras, em atendimento ao Convênio SJC/FID nº 255/2025 – Processo SEI nº 387.00001732/2023-05, conforme solicitação da Secretaria Municipal de Planejamento**, deste município, conforme especificações contidas no Edital e seus anexos. **A abertura se dará no dia 24 de setembro de 2025, às 09h00min.**

Capão Bonito/SP, 19 de agosto de 2025.

Ana Paula Honoria Moreira Pereira
– Pregoeira Municipal/Agente de Contratação –

O Edital na íntegra poderá ser obtido ou consultado através do site **www.licitacao.capaobonito.sp.gov.br e o Eletrônico www.bnc.org.br "Acesso Identificado",** objetivando o credenciamento ao sistema.

TERMO DE ADJUDICAÇÃO/ HOMOLOGAÇÃO DE INEXIGIBILIDADE DE LICITAÇÃO
Processo Administrativo 9801/2025

Marcelo Batista da Silva, Secretária Municipal de Planejamento, no uso de suas atribuições legais,

CONSIDERANDO a necessidade de **Contratação de empresa especializada em pintura artística urbana (grafite), para a execução de intervenções artísticas nas instalações do complexo esportivo – pista de skate no bairro Terras do Imbiruçu;**

CONSIDERANDO a existência de dotação orçamentária conforme atestado pelo setor solicitante;

CONSIDERANDO a justificativa de contratação e o Parecer Jurídico, ambos constantes nos autos;

RESOLVE:

I – **ADJUDICAR** e **HOMOLOGAR** a **INEXIGIBILIDADE DE LICITAÇÃO Nº 24/2025**, com fundamento no art. 74, Inciso I, da Lei 14.133/21, determinando a contratação da empresa **61.048.578 DEIVID SOARES DUARTE**, inscrita no CNPJ sob nº 61.048.578/0001-02, pelo valor global de **R$ 14.000,00 (quatorze mil reis)**.

Registre-se, Publique-se e Cumpra-se.

Capão Bonito, Na data da assinatura digital.

Marcelo Batista da Silva
Secretário Municipal de Planejamento

EXTRATO DE CONTRATO

CONTRATO Nº 110/2025
DISPENSA DE LICITAÇÃO Nº 156/2025
CONTRATADO: 44.653.994 KAREN CHRISTINA RIBEIRO DE ALMEIDA PACHERE
OBJETO: Contratação de empresa especializada para prestação de serviço de **Oficina de Artesanato**, conforme solicitação do Fundo Social de Solidariedade, deste Município.
VALOR GLOBAL: R$ 8.832,00 (oito mil, oitocentos e trinta e dois mil)

CONTINUA...

ASSINATURA: 18/08/2025

EXTRATO DE CONTRATO, ADITAMENTO E ATA

ATA Nº: 026/2025
MODALIDADE: Pregão Eletrônico nº 020/2025
PROCESSO Nº: 4329/2025
OBJETO: REGISTRO DE PREÇOS – Aquisição de Material Odontológico, para a Secretaria Municipal de Saúde, deste Município.

Detentora da Ata de Registro de Preços / Valor Máximo Registrado
BIO LÓGICA DISTRIBUIDORA LTDA, CNPJ: 06.175.908/0001-12 **/ R$ 637,80 (seiscentos e trinta e sete reais e oitenta centavos)**
DENTAL CONCEITO COMERCIO DE PRODUTOS ODONTOLÓGICOS MÉDICOS E HOSPITALARES EIRELI – EPP, CNPJ: 29.084.363/0001-34 **/ R$ 20.569,00 (vinte mil, quinhentos e sessenta e nove reais)**
KYNSAN COMÉRCIO IMPORTAÇÃO E EXPORTAÇÃO LTDA, CNPJ: 36.983.772/0001-38 **/ R$ 15.044,40 (quinze mil, quarenta e quatro reais e quarenta centavos)**
MAQUIRA INDÚSTRIA DE PRODUTOS ODONTOLÓGICOS S.A, CNPJ: 05.823.205/0001-90 **/ R$ 11.888,72 (onze mil, oitocentos e oitenta e oito reais e setenta e dois centavos)**

ATA Nº: 031/2025
MODALIDADE: Pregão Eletrônico nº 025/2025
PROCESSO Nº: 6039/2025
OBJETO: REGISTRO DE PREÇOS – Fornecimento de Fraldas Geriátricas e Cateteres, para a Secretaria Municipal de Saúde, deste Município.

Detentora da Ata de Registro de Preços / Valor Máximo Registrado
CIRURGICA CUSTOM CARE LTDA, CNPJ: 53.968.717/0001-98 **/ R$ 55.570,00 (cinquenta e cinco mil, quinhentos e setenta reais)**
CIRURGICA UNIÃO LTDA, CNPJ: 04.063.331/0001-21 **/ R$ 6.720,00 (seis mil e setecentos e vinte reais)**
VR VALADARES SUPRIMENTOS LTDA, CNPJ: 15.442.606/0001-54 **/ R$ 25.200,00 (vinte e seis mil e duzentos reais)**

QUINTO TERMO DE ADITAMENTO DO CONTRATO Nº 005/2023 (Protocolo nº 9890/2025)
DISPENSA DE LICITAÇÃO Nº 007/2023
CONTRATADA: WELLINGTON FERREIRA DOS SANTOS MEI 35804993860
OBJETO: Contratação de Instrutor de **Banda Marcial e escolinha de Banda**, para a Divisão de Cultura, para a Secretaria Municipal de Educação e Cultura, deste Município.
“DO PRAZO”: Prorrogado por mais 06 (seis) meses, até 28/01/2026.
“DO VALOR”: Acrescentando o valor de **R$ 12.096,00 (doze mil e noventa e seis reais)** ao valor originário do contrato.
ASSINATURA: 15/08/2025.

PRIMEIRO TERMO DE ADITAMENTO DO CONTRATO Nº 138/2024 (Protocolo nº 10993/2025)
INEXIGIBILIDADE DE LICITAÇÃO Nº 027/2024
CONTRATADA: CENTRO RECREATIVO EDUCACIONAL ARTÍSTICO RENASCER
OBJETO: Locação de Imóvel pertencente ao CREAR, para a realocação da Unidade Escolar da E.M. “Balangá”, que passará por reforma e ampliação, para a Secretaria Municipal de Educação e Cultura, deste Município.
“DO PRAZO”: Prorrogado por mais 06 (seis) meses, até 02/03/2026.

CONTINUA...

"DO VALOR": Acrescentando o valor de **R$ 73.003,44 (setenta e três mil, três reais e quarenta e quatro centavos)** ao valor originário do contrato.
ASSINATURA: 15/08/2025.

PRIMEIRO TERMO DE ADITAMENTO DA ATA Nº 016/2024 (Protocolo nº 7087/2025)
PREGÃO PRESENCIAL Nº 013/2024
CONTRATADA: SIDNEIA DE JESUS CAMARGO DA CRUZ 20256894892
OBJETO: Fornecimento de **Refeições (marmitex),** para diversas Secretarias Municipais, deste Município.
"DO PRAZO": Prorrogado por mais 12 (doze) meses, até 06/08/2026.
ASSINATURA: 18/08/2025.

- PREFEITURA MUNICIPAL DE CAPÃO BONITO -

CONSELHO MUNICIPAL DE ASSISTÊNCIA SOCIAL DE CAPÃO BONITO
LEI MUNICIPAL Nº 4.221 de 20 DE OUTUBRO DE 2016

RESOLUÇÃO N.08 DE 18 DE AGOSTO DE 2025

"Dispõe sobre o Plano de Aplicação de Recursos para o Exercício de 2025".

O Conselho Municipal de Assistência Social de Capão Bonito – C.M.A.S., no uso de suas atribuições estabelecidas pela Lei Municipal nº 4.221, de 20 de outubro de 2016;

CONSIDERANDO as deliberações dos membros do Conselho presentes em Reunião Ordinária, realizada no dia 18 de agosto de 2025;

RESOLVE:

Art. 1º Aprovar o Plano de Aplicação de Recursos para o Exercício de 2025.

Art. 2º Esta resolução entra em vigor a partir da data de sua publicação;

Eliana A. de Campos Oliveira

Presidente do CMAS

AJAPEI
Lar Esperança

ASSOCIAÇÃO DE JESUS PARA AMPARO À PESSOA IDOSA
CNPJ 12.881.416/0001-45

Sede: Rua Alfredo Venturelli, 1554 - Centro
Capão Bonito-SP - CEP: 18.301-200
Fone: (15) 3542-2016 - E-mail: ajapei.laresperanca@gmail.com

EDITAL DE CONVOCAÇÃO

ASSEMBLEIA GERAL EXTRAORDINÁRIA

A **ASSOCIAÇÃO DE JESUS PARA AMPARO À PESSOA IDOSA** (***Nome de Fantasia: AJAPEI – Lar Esperança***), por meio de sua presidente **Maria Helena de Eugênio**, no exercício de suas atribuições estatutárias e institucionais, em conformidade com o artigo 17, inciso I e artigo 18, do vigente Estatuto Social, **CONVOCA** todos os associados com direito a voto, ativos e quites com as suas obrigações associativas a participarem da **ASSEMBLEIA GERAL EXTRAORDINÁRIA** que acontecerá no **dia 02 de setembro de 2025, às 19h30 em primeira chamada** ou às 20h00 em segunda chamada, na sede desta instituição, situada na Rua Alfredo Venturelli, 1554, Bela Vista, Capão Bonito/SP, para deliberação a respeito da seguinte pauta: **Eleição e Posse dos membros da Diretoria e dos membros titulares e suplentes do Conselho Fiscal, cujo mandato terá início no dia 06 de setembro de 2025 e encerramento no dia 05 de setembro de 2027.**

As respectivas chapas de associados para composição da Diretoria e do Conselho Fiscal que se submeterão à Eleição poderão ser protocoladas na administração desta entidade (*endereço acima descrito*) **até o dia 25 de agosto de 2025** e neste último dia, no horário das 13h00 às 17h00, em conformidade com o artigo 28 e seus incisos, do vigente Estatuto Social.

Capão Bonito/SP, 18 de agosto de 2025.

Maria Helena de Eugênio
Presidente

Colégio Notarial do Brasil Seção São Paulo
125112
FIRMA 1
S10209AA0114804

TABELIÃO DE NOTAS E DE PROTESTO DE LETRAS E TÍTULOS DE CAPÃO BONITO - SP
Rua General Carneiro, 361 - Centro - Capão Bonito/S.P. - CEP: 18300-030 - Fone: (15) 3542-1329
RECONHECO POR SEMELHANÇA 1/Firma(s) SEM VALOR ECONOMICO
DE: MARIA HELENA DE EUGENIO
CAPAO BONITO, 18 De agosto De 2025
Em test. da Verdade.
ALEXANDRE LEITE DA CRUZ - ESCREVENTE
* VALIDO SOMENTE COM SELO DE AUTENTICIDADE*
Vlr:R$ 8,76, C:1132180, Selo(s): 0209AA-114804

Em consonância com o princípio da publicidade o presente edital foi devidamente afixado em locais visíveis na sede desta associação, na data de sua emissão e dado conhecimento a todos os associados ativos e quites, por meio do aplicativo *WhatsApp*.

PRORROGAÇÃO

PROGRAMA DE REGULARIZAÇÃO FISCAL

REFIS 2025

VOCÊ GANHOU **MAIS TEMPO** PARA **FICAR EM DIA**!

AGORA VAI ATÉ
28 DE NOVEMBRO

- **PARCELAMENTO FACILITADO**
- **ATÉ 100% DE DESCONTO PARA QUITAÇÃO À VISTA**
- **CONDIÇÕES ESPECIAIS PARA PAGAMENTO PARCELADO**

Não perca esta oportunidade de regularizar seus impostos e contribuir para o crescimento de **Capão Bonito**!

PREFEITURA DE CAPÃO BONITO