IMPRENSA OFICIAL

MUNICÍPIO DE CAPÃO BONITO

PODERES:
EXECUTIVO
LEGISLATIVO

Prefeitura Municipal • Rua 9 de Julho, 690 • Centro • CEP 18300-900 • Tel.: (15) 3543-9915

Ano XV • Edição 1120 • EDIÇÃO EXTRA • Capão Bonito, 27 de fevereiro de 2023

www.capaobonito.sp.gov.br

Governo de SP sanciona lei para que veterinários denunciem casos de maus-tratos animais

Notificação deve constar identificação de quem estiver acompanhando o animal no momento do atendimento

MAUS-TRATOS | O governador Tarcísio de Freitas sancionou na sexta-feira (17/02) o Projeto de Lei 801/2021, obrigando estabelecimentos de atendimento veterinário a notificar à Polícia Civil de São Paulo ou à Delegacia Eletrônica de Proteção Animal (DEPA) casos constatados ou indícios de maus-tratos contra animais.

"A lei será fundamental para o Estado avançar em políticas de proteção e bem-estar animal. A partir do momento que um profissional constata e atesta violência e maus tratos, a ação policial e judicial ganha força. Combateremos os maus tratos com empenho e prioridade", disse Tarcísio de Freitas.

Para identificação, deverá constar da notificação o nome e endereço de quem estiver acompanhando o animal no momento do atendimento, além de um relatório sobre como foi o atendimento prestado, incluindo a espécie, raça, características físicas, descrição de sua situação de saúde e quais foram os procedimentos adotados.

O descumprimento da lei sujeitará o infrator às sanções legais previstas na Lei 14064/20, sobre maus tratos a animais.

ABERTURA/LICITAÇÃO

PREGÃO ELETRÔNICO Nº 016/2023 – PROCESSO Nº11138/2022 – SISTEMA REGISTRO DE PREÇOS: *O presente objeto consiste a proposta mais vantajosa, para* ***Aquisições de Artigos Esportivos, para a Secretaria Municipal de Educação, Cultura, Esporte e Turismo,*** *deste município, conforme especificações contidas no Edital e seus anexos. A* ***abertura se dará no dia 14 de março de 2023, as 14h00min.*** *Capão Bonito/SP, 27 de fevereiro de 2023.*

PREGÃO PRESENCIAL Nº 011/2023 – PROCESSO Nº2051/2023: *O presente objeto consiste a proposta mais vantajosa, para* ***Contratação de Empresa para Prestação de Serviços de Transporte Escolar, para a Secretaria Municipal de Educação, Cultura, Esporte e Turismo,*** *deste município, conforme especificações contidas no Edital e seus anexos. A* ***abertura se dará no dia 15 de março de 2023, as 09h00min.*** *Capão Bonito/SP, 27 de fevereiro de 2023.*

PREGÃO PRESENCIAL Nº 012/2023 – PROCESSO Nº9441/2022: *O presente objeto consiste a proposta mais vantajosa, para* ***Contratação de Contratação de Empresa para Fornecimento, Montagem e Instalação de Painel de LED, em atendimento a Secretaria Municipal de Educação, Cultura e Turismo,*** *deste município, conforme especificações contidas no Edital e seus anexos. A* ***abertura se dará no dia 16 de março de 2023, as 09h00min.*** *Capão Bonito/SP, 27 de fevereiro de 2023.*

O Edital na íntegra poderá ser obtido ou consultado através do site ***www.capaobonito.sp.gov.br*** *no portal Serviços, clicar em Editais* ***e o Eletrônico www.comprasbr.com.br "Acesso Identificado",*** *objetivando o credenciamento ao sistema.*

Dr. Júlio Fernando Galvão Dias
- Prefeito Municipal -

EXTRATO DE CONTRATO, ADITAMENTO E ATA

CONTRATO Nº 009/2023
INEXIGIBILIDADE DE LICITAÇÃO Nº 007/2023
CONTRATADO: CLÍNICA MARIANO LTDA
OBJETO: *Contratação de empresa para prestação de serviços de* ***Exames de Ecocardiograma Fetal,*** *para a Secretaria Municipal de Saúde, deste Município.*
VALOR GLOBAL: R$ 26.000,00 (vinte e seis mil reais)
ASSINATURA: 07/02/2023

CONTRATO Nº 010/2023
INEXIGIBILIDADE DE LICITAÇÃO Nº 008/2023
CONTRATADO: CONTEÚDO BRASIL FEIRAS E EVENTOS LTDA
OBJETO: Locação de Estande no 20º Salão São Paulo de Turismo 2023 e adesão ao Programa São Paulo Mais Perto*, em atendimento a Divisão de Turismo, para a Secretaria Municipal de Governo, deste Município.*
VALOR GLOBAL: R$ 17.500,00 (dezessete mil e quinhentos reais)
ASSINATURA: 09/02/2023

CONTRATO Nº 016/2023
DISPENSA DE LICITAÇÃO Nº 022/2023
CONTRATADO: 49.073.905 NILTON CESAR SCATAMBULLO - ME
OBJETO: *Contratação de empresa para* ***Ministrar Oficina de Judô*** *aos alunos da Rede de Municipal de Ensino, para a Secretaria Municipal de Educação, deste Município.*
VALOR GLOBAL: R$ 17.506,50 (dezessete mil, quinhentos e seis reais e cinquenta centavos)
ASSINATURA: 15/02/2023

CONTRATO Nº 017/2023
DISPENSA DE LICITAÇÃO Nº 024/2023
CONTRATADO: LOURIVAL CRISTIANO ROSA
OBJETO: *Contratação em caráter emergencial de* ***Operadores de Máquinas pesadas,*** *em atendimento à Secretaria Municipal de Agropecuária, Obras e Meio Ambiente, deste Município.*
VALOR GLOBAL: R$ 2.500,00 (dois mil e quinhentos reais)
ASSINATURA: 15/02/2023

CONTRATO Nº 018/2023
DISPENSA DE LICITAÇÃO Nº 024/2023
CONTRATADO: VALDIR APARECIDO DA COSTA
OBJETO: *Contratação em caráter emergencial de* ***Operadores de Máquinas pesadas,*** *em atendimento à Secretaria Municipal de Agropecuária, Obras e Meio Ambiente, deste Município.*
VALOR GLOBAL: R$ 2.500,00 (dois mil e quinhentos reais)
ASSINATURA: 15/02/2023

CONTRATO Nº 020/2023
DISPENSA DE LICITAÇÃO Nº 023/2023
CONTRATADO: MRQ DO NASCIMENTO TECNOLOGIA
OBJETO: *Contratação de empresa para* ***fornecimento de Internet fibra óptica com velocidade de 100 megabits de download e 100 megabits de upload, para uso na E. M. Cacilda dos Santos Queiroz,*** *para a Secretaria Municipal de Educação, deste Município.*
VALOR GLOBAL: R$ 1.800,00 (um mil e oitocentos reais)
ASSINATURA: 16/02/2023

CONTRATO Nº 021/2023
CONCORRÊNCIA PÚBLICA Nº 001/2023
CONTRATADO: CÉU AZUL TERRAPLANAGEM E PAVIMENTADORA LTDA
OBJETO: *Contratação de empresa especializada para* ***Pavimentação e Recapeamento Asfáltico, calçadas e galerias em diversas Ruas no Perímetro Urbano,*** *para a Secretaria*

ESTRUTURA ADMINISTRATIVA DA PREFEITURA E TELEFONES ÚTEIS

Julio Fernando Galvão Dias
Prefeito Municipal - Gestão 2021/2024

José Toshio Saito
Secretaria Municipal de Governo

Gilberto Tobias Domingues
Secretaria Municipal de Agropecuária, Obras e Meio Ambiente

Roberto Kazushi Tamura
Secretaria Municipal de Saúde

Carla Jeanice Batista Silveira Sales
Secretaria Municipal de Finanças

Marcelo Batista da Silva
Secretaria Municipal de Planejamento

Ana Luiza Marques Souto Dias
Secretaria Municipal de Educação, Cultura, Esporte e Turismo

Romano José de Oliveira
Secretaria Municipal de Desenvolvimento Social

Carlos Pereira Barbosa Filho
Secretaria Municipal dos Negócios Jurídicos

Ana Luiza Marques Souto Dias
Presidente Fundo Social de Solidariedade

Administração Regional Vila Aparecida (Arva)- Tel.: 3542-6449

Ouvidoria / Corregedoria
Tel.: 08007743104 / 3542-1023

Departamento de Compras
Tel.: 3542-1176

Vigilância Patrimonial
3542-3069

Junta Militar
Tel.: 3542-3724

Departamento Pessoal
Ramal 9920

Departamento de Trânsito
Ramal 9907

Departamento de Tributação
Ramal 9937

Fiscalização
3542-2411

Vigilância Sanitária
Tel.: 3542-4005

Câmara Municipal
Tel.: 3543-8190

PAT (Posto de Atendimento do Trabalhador)
Tel.: 3542-4713

Procon - Tel.: 3542-2101

Conselho Tutelar
Tel.: 3543-1479

IMPRENSA OFICIAL
MUNICÍPIO DE CAPÃO BONITO

EXPEDIENTE
A Imprensa Oficial é uma publicação da Prefeitura Municipal de Capão Bonito | Registrado sob nº. 13 (Cartório de Registro de Pessoas Jurídicas)
Rua 9 de Julho, 690, Centro - CEP 18300-900 | Fone: (15) 3543-9900 | www.capaobonito.sp.gov.br

CONTINUA →

Municipal de Planejamento, deste Município.
VALOR GLOBAL: R$ 2.855.768,23 (dois milhões, oitocentos e cinquenta e cinco mil, setecentos e sessenta e oito reais e vinte e três centavos)
ASSINATURA: 17/02/2023

CONTRATO Nº 022/2023
DISPENSA DE LICITAÇÃO Nº 029/2023
CONTRATADO: 49.350.979 LETÍCIA CAROLINE DE CASTRO GALVÃO
OBJETO: *Contratação de empresa para* ***Ministrar Oficina de Balé nas unidades escolares de Ensino Fundamental,*** *para a Secretaria Municipal de Educação, deste Município.*
VALOR GLOBAL: R$ 17.280,00 (dezessete mil, duzentos e oitenta reais)
ASSINATURA: 22/02/2023

SEGUNDO TERMO DE ADITAMENTO DO CONTRATO Nº 148/2021 (Protocolo nº 2066/2023)
DISPENSA DE LICITAÇÃO Nº 286/2021
CONTRATADA: ALL DESIGN ARQUITETURA & URBANISMO LTDA
OBJETO: *Contratação de empresa especializada para elaboração de 10 (dez)* ***Maquetes Eletrônicas tridimensionais e renderizadas****, para a Secretaria Municipal de Planejamento, deste Município.*
"DO PRAZO": Prorrogando o prazo de vigência para 21/05/2023.
ASSINATURA: 17/02/2023.

PRIMEIRO TERMO DE ADITAMENTO DO CONTRATO Nº 064/2022 (Protocolo nº 1574/2023)
DISPENSA DE LICITAÇÃO Nº 108/2022
CONTRATADA: LNA ITP DIAGNÓSTICOS MÉDICOS LTDA
OBJETO: *Serviços de* ***Exames de Ultrassom Morfológico e Doppler****, para a Secretaria Municipal de Saúde, deste Município.*
"DO VALOR": *Acrescentando o valor de* ***R$ 3.510,00 (tres mil, quinhentos e dez reais)*** *ao valor originário do contrato.*
ASSINATURA: 14/02/2023.

PRIMEIRO TERMO DE ADITAMENTO DO CONTRATO Nº 188/2022 (Protocolo nº 1998/2023)
DISPENSA DE LICITAÇÃO Nº 261/2022
CONTRATADA: JONATAN DE JESUS CACIACARRO 30553795864
OBJETO: *Contratação de empresa para* ***Ministrar 2º etapa do Curso de Capacitação e Boas Práticas com as merendeiras das Escolas Municipais****, para a Secretaria Municipal de Educação, deste Município.*
"DO PRAZO": Prorrogando por 60 (sessenta) dias, contatos a partir de 06/02/2023.
ASSINATURA: 15/02/2023.

ATA Nº: 005/2023
VIGÊNCIA: *06/02/2024*
MODALIDADE: *Pregão Eletrônico nº 001/2023*
PROCESSO Nº: *11939/2022*
OBJETO: REGISTRO DE PREÇOS – Aquisição de Ferragens e outros, *para a Secretaria Municipal de Agropecuária, Obras e Meio Ambiente, deste Município.*

Detentora da Ata de Registro de Preços / Valor Máximo Registrado
THEINER VIDOTTO COMÉRCIO DE MATERIAIS DE CONSTRUÇÃO E SERVIÇOS LTDA, *CNPJ: 28.785.414/0001-92 /* ***R$ 11.460,00 (onze mil, quatrocentos e sessenta reais).***

ATA Nº: 006/2023
VIGÊNCIA: *10/02/2024*
MODALIDADE: *Pregão Eletrônico nº 005/2023*
PROCESSO Nº: *12151/2022*
OBJETO: REGISTRO DE PREÇOS – Aquisição de Microfones sem fio e teclados para produção musical, *para a Secretaria Municipal de Educação, deste Município.*

Detentora da Ata de Registro de Preços / Valor Máximo Registrado
FREEDOM DO BRASIL LTDA, *CNPJ: 35.733.585/0001-33 /* ***R$ 41.800,00 (quarenta e um mil e oitocentos reais).***
MARCEL MASATO MURAI – ME, *CNPJ: 22.859.122/0001-70 /* ***R$ 8.340,00 (oito mil, trezentos e quarenta reais).***

ATA Nº: 007/2023
VIGÊNCIA: *10/02/2024*
MODALIDADE: *Pregão Eletrônico nº 006/2023*
PROCESSO Nº: *13141/2022*
OBJETO: REGISTRO DE PREÇOS – Aquisição de Tubos PEAD corrugado, *para a Secretaria Municipal de Agropecuária, Obras e Meio Ambiente, deste Município.*

Detentora da Ata de Registro de Preços / Valor Máximo Registrado
POLITEJO BRASIL INDÚSTRIA DE PLASTICOS LTDA, *CNPJ: 14.482.258/0001-86 /* ***R$ 1.098.350,00 (um milhão, noventa e oito mil e trezentos e cinquenta reais).***

ATA Nº: 008/2023
VIGÊNCIA: *13/02/2024*
MODALIDADE: *Pregão Presencial nº 003/2023*
PROCESSO Nº: *512/2023*
OBJETO: REGISTRO DE PREÇOS – Aquisição de Kit Lanches e Sucos, *para a Secretaria Municipal de Saúde (Setor de Transporte), deste Município.*

Detentora da Ata de Registro de Preços / Valor Máximo Registrado
MARIANO GOMES & CIA LTDA - ME, *CNPJ: 46.130.480/0001-06 /* ***R$ 564.000,00 (quinhentos e sessenta e quatro mil reais).***

ATA Nº: 009/2023
VIGÊNCIA: *16/02/2024*
MODALIDADE: *Pregão Presencial nº 001/2023*
PROCESSO Nº: *14164/2022*
OBJETO: REGISTRO DE PREÇOS – Aquisição de Pães (francês, leite e hambúrguer), *para a Secretaria Municipal de Educação (Central Alimentícia), deste Município.*

Detentora da Ata de Registro de Preços / Valor Máximo Registrado
CLAUDINEIA DE JESUS ALMEIDA - ME, *CNPJ: 41.306.714/0001-00 /* ***R$ 788.500,00 (setecentos e oitenta e oito mil e quinhentos reais).***
MARIANO GOMES & CIA LTDA – ME, *CNPJ: 46.130.480/0001-06 /* ***R$ 165.700,00 (cento e sessenta e cinco mil e setecentos reais).***

DÉCIMO TERMO DE ADITAMENTO DA ATA Nº 022/2022 (Protocolo nº 2002/2023)
PREGÃO ELETRÔNICO Nº 019/2022
CONTRATADA: DESTRA DISTRIBUIDORA DE MEDICAMENTOS LTDA
OBJETO: *Aquisição de* ***Medicamentos, reequilíbrio econômico-financeiro*** *para a Secretaria Municipal de Saúde.*

ITEM	PRODUTO	Valor Unitário Anterior a este termo aditivo	Percentual de Reajuste	Valor Unitário a partir deste termo aditivo
11	ALBENDAZOL 40MG/ML	R$ 0,98	69,48%	R$ 1,6610

ASSINATURA: 15/02/2023

- PREFEITURA MUNICIPAL DE CAPÃO BONITO -

PREFEITURA DO MUNICÍPIO DE CAPÃO BONITO/SP
Concurso Público de Provas e Títulos Nº 01/2022

EDITAL DE DIVULGAÇÃO DO RESULTADO DAS PROVAS PRÁTICAS

O Prefeito do Município de Capão Bonito/SP, usando das atribuições legais – com a supervisão da Comissão de Acompanhamento deste Concurso Público especialmente nomeada pela Portaria nº 421/2022, de 26 de setembro de 2022:

1. DIVULGA o Resultado Preliminar (pré recursos) das provas práticas em 26/02/2023;
2. COMUNICA a abertura do prazo para recursos contra a Aplicação e Resultado das Provas Práticas que será das 18h00 do dia 27/02/2023 até às 18h00 do dia 01/03/2023.

Possíveis recursos poderão ser protocolados nos moldes do Edital Completo, no prazo de até 48 (quarenta e oito) horas a contar da data desta publicação.

Para que chegue ao conhecimento de todos e ninguém possa alegar ignorância, é expedido o presente edital, que fica à disposição por afixação nos locais de costume da Prefeitura, pela *Internet* nos endereços www.capaobonito.sp.gov.br/ e www.directacarreiras.com.br e no **Diário Oficial do Município**, bem como poderá ser divulgado em outros meios de comunicação, visando atender ao restrito interesse público.

Capão Bonito/SP, 27 de fevereiro de 2023.

Dr. Júlio Fernando Galvão Dias
PREFEITO DO MUNICÍPIO DE CAPÃO BONITO/SP

CONTINUA →

PREFEITURA DE CAPÃO BONITO

CONCURSO PÚBLICO - 01/2022

Directa Desenvolvimento Institucional e de Carreiras

RESULTADO DAS PROVAS PRÁTICAS

ORDEM ALFABÉTICA

1.02 - CALCETEIRO

Class	Inscrição	Candidato	Documento	Total	Filhos	PONTOS
-	2000156655	DIEGO FERNANDO ZANETINI DO AMARAL	481563118	28	2	58,00
-	2000154823	VILMAR REGINALDO PAES	34.071.207-7	23	0	57,00

1.03 - CARPINTEIRO DE PONTES

Class	Inscrição	Candidato	Documento	Total	Filhos	PONTOS
-	2000154422	FERNANDO JOSE FERREIRA	430403744	26	1	60,00
-	2000153931	PEDRO DANTAS DE OLIVEIRA	19509086	29	0	60,00
-	2000154806	SANDRO JOSE DE QUEIROZ	28129859	31	1	60,00
-	2000153131	SERGIO ISIDORO DE LIMA	205808402	24	0	AUSENTE

1.07 - MECÂNICO

Class	Inscrição	Candidato	Documento	Total	Filhos	PONTOS
-	2000152423	ALAN BOZZETI	16381343	20	0	AUSENTE
-	2000152189	EDILSON DE LIMA	324014491	38	0	60,00
-	2000152106	EMERSON OLIVEIRA DE ALMEIDA	586340233	29	1	60,00
-	2000154379	JEFFERSON GABRIEL SILVA DE ALMEIDA	57822334-X	21	0	60,00
-	2000156056	JORGE HUMBERTO MENDES DOS REIS	626243683	20	0	AUSENTE
-	2000155069	MARCELO DE OLIVEIRA LOURENCO	475234297	28	1	60,00
-	2000151395	MARIO APARECIDO DA COSTA	28935139X	31	2	59,00
-	2000154156	RIAN DE OLIVEIRA VIANA	625678278	21	0	AUSENTE

1.09 - OPERADOR DE MÁQUINAS

Class	Inscrição	Candidato	Documento	Total	Filhos	PONTOS
-	2000155886	ALBERTO DE JESUS GIMENEZ AVILA	20986975	32	2	AUSENTE
-	2000153233	ALESSANDRO LOPES DE QUEIROZ	346729464	31	1	37,00
-	2000150088	AUGUSTO HENRIQUE FERREIRA	482556559	35	0	0,00
-	2000155292	CARLOS AUGUSTO ORSI	78544142	34	0	35,00
-	2000153557	EVERTON HENRIQUE DE LARA	462019688	34	0	AUSENTE
-	2000150755	EZEQUIEL ALEXANDRE FERREIRA	324019774	31	0	AUSENTE
-	2000155548	FABIANO MENDES DA SILVA	3407119012	33	0	31,00
-	2000153612	FLORIVAL ANTONIO DO NASCIMENTO	32787560-4	33	1	35,00
-	2000156425	GEOVANE CLEBER DE BARROS	57084843x	33	1	31,00
-	2000156112	GILBERTO LAURINDO FERREIRA	253407023	34	0	54,00
-	2000153542	JOSE VALDECI DE LARA	229864399	34	0	AUSENTE
-	2000152700	LUCAS RAPHAEL RODRIGUES GUSMAO	528714387	34	0	AUSENTE
-	2000154748	MARCO ANTONIO DE CARVALHO	291165485	33	0	55,00
-	2000155910	MISAEL DONIZETE VIEIRA	549751671	35	0	AUSENTE
-	2000156920	RAFAEL DE LIMA FURLAN	489621739	32	2	AUSENTE
-	2000152754	RENAN GUSTAVO JOSE DE OLIVEIRA	56799393	34	0	31,00
-	2000155408	SANDRO ROBERTO DA SILVA	307204844	34	1	31,00
-	2000154438	TED CRAVO DE FREITAS	402394446	32	0	AUSENTE
-	2000153140	VAGNER GRACIANO DE PAULA	446231472	35	1	31,00
-	2000153395	WAGNER BEZERRA DA SILVA	458202319	32	1	33,00

Empresa: **ASSOCIAÇÃO DE JESUS PARA AMPARO A PESSOA IDOSA-AJAPEI**
C.N.P.J.: 12.881.416/0001-45
Balanço encerrado em: 31/12/2021

Folha: 0001
Emissão: 02/06/2022
Hora: 14:20:24

BALANÇO PATRIMONIAL

Descrição	Saldo Atual
ATIVO	310.391,24D
ATIVO CIRCULANTE	272.033,47D
DISPONIVEL	271.930,93D
BANCO CONTA MOVIMENTO	271.530,93D
SICREDI	11.890,84D
SICOOB - C/C: 2.892-4	999,84D
Caixa 1618-2	5.282,68D
SICOOB - Poupança: 62351188-6	20.540,56D
Caixa 1688-3	55,53D
Caixa 2005-8	3.765,50D
Caixa 1750-2	153,30D
Alelo - Auxilio Emergencial	0,98D
Caixa 2006-6	3.961,70D
BANCO DO BRASIL 32586-4	74.940,00D
BANCO DO BRASIL 32585-6	149.940,00D
APLICAÇÕES FINANCEIRAS	400,00D
Quotas Integralizadas - SICOOB	400,00D
CRÉDITOS	102,54D
IMPOSTOS A RECUPERAR	102,54D
INSS a Recuperar	102,54D
ATIVO NÃO CIRCULANTE	38.357,77D
IMOBILIZADO	38.357,77D
IMOBILIZADO - AQUISIÇÃO	56.045,91D
Computadores e Periféricos	2.841,80D
Máquinas e Equipamentos	1.946,00D
Móveis e Utensilios	17.344,11D
Veículos	12.000,00D
Terrenos	21.914,00D
DEPRECIAÇÃO ACUMULADA	17.688,14C
(-) Computadores e Periféricos	1.561,06C
(-) Máquinas e Equipamentos	1.001,05C
(-) Móveis e Utensilios	3.126,03C
(-) Veículos	12.000,00C
PASSIVO	310.391,24C
PASSIVO CIRCULANTE	29.034,93C
OBRIGAÇÕES A CURTO PRAZO	29.034,93C
SALÁRIOS E ENCARGOS SOCIAIS	24.111,12C
Salários e Ordenados a Pagar	23.089,03C
13º Salário a Pagar	641,99C
Férias a Pagar	4.527,29D
FGTS a Pagar	2.615,49C
INSS a Pagar	1.768,06C
PIS a Recolher	167,17C
Contribuição Sindical a Recolher	356,67C
OUTRAS OBRIGAÇÕES	4.923,81C
Honorários Contábeis a Pagar	250,00C
Internos - 30%	4.673,81C
PATRIMONIO LIQUIDO	281.356,31C
PATRIMÔNIO LÍQUIDO DOS SÓCIOS	281.356,31C
LUCROS / PREJUÍZOS ACUMULADOS	281.356,31C
Lucro acumulado	343.069,23C
(-) Prejuízos acumulados	61.712,92D

ELIAS SCARLATTE DE ALMEIDA PEDROSO:07760294875
Assinado de forma digital por ELIAS SCARLATTE DE ALMEIDA PEDROSO:07760294875
Dados: 2022.06.02 14:26:35 -03'00'

ROQUE FERREIRA
PRESIDENTE
CPF: 020.695.488-30

ELIAS SCARLATTE ALMEIDA PEDROSO
Reg. no CRC - SP sob o No. SP189627/O-3
CPF: 077.602.948-75

Empresa: **ASSOCIAÇÃO DE JESUS PARA AMPARO A PESSOA IDOSA-AJAPEI**
C.N.P.J.: 12.881.416/0001-45
Período: 01/01/2021 - 31/12/2021

Folha: 0001
Número livro: 0001
Emissão: 02/06/2022
Hora: 14:27:11

BALANCETE

Código	Descrição da conta	Saldo Anterior	Débito	Crédito	Saldo Atual
1	**ATIVO**	**99.169,31D**	**734.209,43**	**522.987,50**	**310.391,24D**
2	**ATIVO CIRCULANTE**	**70.287,14D**	**723.294,43**	**521.548,10**	**272.033,47D**
3	**DISPONIVEL**	**70.287,14D**	**721.053,93**	**519.410,14**	**271.930,93D**
9	**BANCO CONTA MOVIMENTO**	**69.887,14D**	**720.853,93**	**519.210,14**	**271.530,93D**
771	SICREDI	2.174,01D	385.648,56	375.931,73	11.890,84D
10	SICOOB - C/C: 2.892-4	90,18D	2.805,55	1.895,89	999,84D
769	Caixa 1618-2	1.159,92D	69.132,00	65.009,24	5.282,68D
770	SICOOB - Poupança: 62351188-6	20.167,92D	479,53	106,89	20.540,56D
109	Caixa 1688-3	378,14D	12.510,00	12.832,61	55,53D
83	Caixa 2005-8	0,00	3.765,50	0,00	3.765,50D
110	Caixa 1748-0	981,08D	7.735,20	8.716,28	0,00
111	Caixa 1747-2	1.230,78D	472,96	1.703,74	0,00
112	Caixa 1749-9	3.702,00D	304,80	4.006,80	0,00
113	Caixa 1750-2	2.388,91D	8.999,83	11.235,44	153,30D
713	Alelo - Auxilio Emergencial	37.614,20D	0,00	37.613,22	0,98D
744	Caixa 2006-6	0,00	4.000,00	38,30	3.961,70D
728	BANCO DO BRASIL 32586-4	0,00	75.000,00	60,00	74.940,00D
734	BANCO DO BRASIL 32585-6	0,00	150.000,00	60,00	149.940,00D
22	**APLICAÇÕES FINANCEIRAS**	**400,00D**	**200,00**	**200,00**	**400,00D**
103	Aplicações Sicredi	0,00	200,00	200,00	0,00
24	Quotas Integralizadas - SICOOB	400,00D	0,00	0,00	400,00D
28	**CRÉDITOS**	**0,00**	**2.240,50**	**2.137,96**	**102,54D**
32	**IMPOSTOS A RECUPERAR**	**0,00**	**2.240,50**	**2.137,96**	**102,54D**
708	INSS a Recuperar	0,00	2.240,50	2.137,96	102,54D
14	**ATIVO NÃO CIRCULANTE**	**28.882,17D**	**10.915,00**	**1.439,40**	**38.357,77D**
68	**IMOBILIZADO**	**28.882,17D**	**10.915,00**	**1.439,40**	**38.357,77D**
69	**IMOBILIZADO - AQUISIÇÃO**	**45.130,91D**	**10.915,00**	**0,00**	**56.045,91D**
76	Computadores e Periféricos	2.841,80D	0,00	0,00	2.841,80D
73	Máquinas e Equipamentos	1.946,00D	0,00	0,00	1.946,00D
74	Móveis e Utensilios	6.429,11D	10.915,00	0,00	17.344,11D
77	Veículos	12.000,00D	0,00	0,00	12.000,00D
746	Terrenos	21.914,00D	0,00	0,00	21.914,00D
52	**DEPRECIAÇÃO ACUMULADA**	**16.248,74C**	**0,00**	**1.439,40**	**17.688,14C**
81	(-) Computadores e Periféricos	1.312,90C	0,00	248,16	1.561,06C
79	(-) Máquinas e Equipamentos	971,29C	0,00	29,76	1.001,05C
80	(-) Móveis e Utensilios	1.964,55C	0,00	1.161,48	3.126,03C
75	(-) Veículos	12.000,00C	0,00	0,00	12.000,00C
85	**PASSIVO**	**99.169,31C**	**560.066,83**	**771.288,76**	**310.391,24C**
86	**PASSIVO CIRCULANTE**	**33.061,22C**	**344.818,61**	**340.792,32**	**29.034,93C**
87	**OBRIGAÇÕES A CURTO PRAZO**	**33.061,22C**	**344.818,61**	**340.792,32**	**29.034,93C**
92	**SALÁRIOS E ENCARGOS SOCIAIS**	**28.139,70C**	**341.399,62**	**337.371,04**	**24.111,12C**
94	Salários e Ordenados a Pagar	20.859,07C	225.765,89	227.995,85	23.089,03C
170	13º Salário a Pagar	313,89C	17.168,15	17.496,25	641,99C
573	Férias a Pagar	1.347,26C	23.434,17	17.559,62	4.527,29D
82	Indenizações a Pagar	0,00	20.626,47	20.626,47	0,00
101	FGTS a Pagar	2.869,96C	22.749,36	22.494,89	2.615,49C
391	INSS a Pagar	1.998,12C	23.007,67	22.777,61	1.768,06C
743	PIS a Recolher	357,30C	2.887,44	2.697,31	167,17C
394	Contribuição Sindical a Recolher	356,67C	0,00	0,00	356,67C
396	FGTS Rescisório a Recolher	0,00	5.685,61	5.685,61	0,00
203	Taxa negocial a pagar	37,43C	74,86	37,43	0,00
181	**OBRIGAÇÕES TRIBUTÁRIAS**	**11,71C**	**60,99**	**49,28**	**0,00**
393	IRRF a Recolher	11,71C	50,60	38,89	0,00
762	COFINS a Recolher	0,00	10,39	10,39	0,00
190	**OUTRAS OBRIGAÇÕES**	**4.909,81C**	**3.358,00**	**3.372,00**	**4.923,81C**
529	Honorários Contábeis a Pagar	236,00C	3.358,00	3.372,00	250,00C
716	Internos - 30%	4.673,81C	0,00	0,00	4.673,81C
140	**PATRIMONIO LIQUIDO**	**66.108,09C**	**215.248,22**	**430.496,44**	**281.356,31C**
141	**PATRIMÔNIO LÍQUIDO DOS SÓCIOS**	**66.108,09C**	**215.248,22**	**430.496,44**	**281.356,31C**
150	**LUCROS / PREJUÍZOS ACUMULADOS**	**66.108,09C**	**215.248,22**	**430.496,44**	**281.356,31C**
151	Lucro acumulado	127.821,01C	0,00	215.248,22	343.069,23C
773	(-) Prejuízos acumulados	61.712,92D	0,00	0,00	61.712,92D
317	Lucro do Exercício	0,00	215.248,22	215.248,22	0,00
153	**RECEITAS**	**0,00**	**703.695,61**	**703.695,61**	**0,00**
370	**OUTRAS RECEITAS OPERACIONAIS**	**0,00**	**703.203,27**	**703.203,27**	**0,00**
709	**OUTRAS RECEITAS OPERACIONAIS**	**0,00**	**703.203,27**	**703.203,27**	**0,00**
710	**SUBVENÇÕES E MENSALIDADES**	**0,00**	**596.349,40**	**596.349,40**	**0,00**
711	Subvenções	0,00	58.718,90	58.718,90	0,00
712	Internos 70%	0,00	289.665,00	289.665,00	0,00
775	Emenda Impositiva (vereadores)	0,00	22.965,50	22.965,50	0,00
777	EMENDAS ESTADUAIS	0,00	225.000,00	225.000,00	0,00

Sistema licenciado para UNIDA ORGANIZACAO CONTABIL LTDA - ME

CONTINUA →

Empresa: **ASSOCIAÇÃO DE JESUS PARA AMPARO A PESSOA IDOSA-AJAPEI**
C.N.P.J.: 12.881.416/0001-45
Período: 01/01/2021 - 31/12/2021

Folha: 0002
Número livro: 0001
Emissão: 02/06/2022
Hora: 14:27:11

BALANCETE

Código	Descrição da conta	Saldo Anterior	Débito	Crédito	Saldo Atual
754	**DOAÇÕES RECEBIDAS E GRATUIDADES**	**0,00**	**106.853,87**	**106.853,87**	**0,00**
674	Doações Recebida de Terceiros	0,00	85.545,55	85.545,55	0,00
763	Nota fiscal paulista	0,00	447,74	447,74	0,00
116	Termo de colaboração Rib Grande	0,00	10.029,58	10.029,58	0,00
776	Doações associados (carnês)	0,00	10.831,00	10.831,00	0,00
753	**RECEITAS FINANCEIRAS**	**0,00**	**492,34**	**492,34**	**0,00**
304	**RECEITAS FINANCEIRAS**	**0,00**	**492,34**	**492,34**	**0,00**
390	**RECEITAS FINANCEIRAS**	**0,00**	**492,34**	**492,34**	**0,00**
352	Descontos Obtidos	0,00	12,50	12,50	0,00
117	Rendimentos s/ Aplic. Financeira	0,00	479,84	479,84	0,00
449	**DESPESAS**	**0,00**	**488.447,39**	**488.447,39**	**0,00**
450	**DESPESAS OPERACIONAIS**	**0,00**	**484.782,43**	**484.782,43**	**0,00**
502	**DESPESAS ADMINISTRATIVIAS**	**0,00**	**484.782,43**	**484.782,43**	**0,00**
314	**DESPESAS COM PESSOAL**	**0,00**	**364.236,06**	**364.236,06**	**0,00**
298	Salários e Ordenados	0,00	236.702,71	236.702,71	0,00
299	13º Salário	0,00	18.982,58	18.982,58	0,00
689	Alimentação	0,00	27.739,94	27.739,94	0,00
301	Férias Normais	0,00	26.517,02	26.517,02	0,00
221	Indenizações Trabalhistas	0,00	11.024,42	11.024,42	0,00
738	INSS	0,00	2.006,50	2.006,50	0,00
405	FGTS	0,00	26.174,00	26.174,00	0,00
747	PIS sobre Folha de Pagamento	0,00	2.697,31	2.697,31	0,00
504	Seguro de vida	0,00	1.257,69	1.257,69	0,00
707	Adicional Noturno	0,00	11.064,89	11.064,89	0,00
703	Bens de Pequeno Valor	0,00	69,00	69,00	0,00
21	**DESPESAS GERAIS**	**0,00**	**5.484,00**	**5.484,00**	**0,00**
294	Despesas Diversas	0,00	65,00	65,00	0,00
147	Gás de Cozinha	0,00	5.419,00	5.419,00	0,00
119	**DESPESAS DE ESCRITÓRIO**	**0,00**	**3.215,57**	**3.215,57**	**0,00**
338	Telefone	0,00	2.541,87	2.541,87	0,00
320	Impresso e Material de Escritório	0,00	673,70	673,70	0,00
120	**DESPESAS DE GESTÃO**	**0,00**	**26.669,42**	**26.669,42**	**0,00**
679	Honorários Contábeis	0,00	3.372,00	3.372,00	0,00
316	Depreciações	0,00	1.439,40	1.439,40	0,00
126	Suporte Técnico e manutençao site	0,00	650,00	650,00	0,00
205	Energia Elétrica	0,00	7.662,23	7.662,23	0,00
330	Água e Esgoto	0,00	13.375,89	13.375,89	0,00
128	Certificado Digital	0,00	169,90	169,90	0,00
503	**DESPESAS COM ATIVIDADES**	**0,00**	**81.426,35**	**81.426,35**	**0,00**
343	Serviços prestados por terceiros	0,00	54.011,06	54.011,06	0,00
284	Material de Uso e Consumo	0,00	19.717,63	19.717,63	0,00
339	Manutenção de Equip. e Instalações	0,00	7.267,66	7.267,66	0,00
530	Despesas com Cartório	0,00	300,00	300,00	0,00
678	Propaganda e Publicidade	0,00	130,00	130,00	0,00
121	**DESPESAS COM VEÍCULOS**	**0,00**	**3.637,16**	**3.637,16**	**0,00**
125	Despesas com Veículos	0,00	390,00	390,00	0,00
183	Combustivel	0,00	3.247,16	3.247,16	0,00
382	**DESPESAS TRIBUTÁRIAS**	**0,00**	**113,87**	**113,87**	**0,00**
129	COFINS	0,00	10,39	10,39	0,00
684	Impostos e Taxas Diversas	0,00	103,48	103,48	0,00
122	**DESPESAS NÃO OPERACIONAIS**	**0,00**	**3.664,96**	**3.664,96**	**0,00**
123	**DESPESAS FINANCEIRAS**	**0,00**	**3.664,96**	**3.664,96**	**0,00**
453	**DESPESAS BANCÁRIAS**	**0,00**	**3.455,39**	**3.455,39**	**0,00**
683	Tarifas Bancárias	0,00	3.348,50	3.348,50	0,00
145	IR s/ Aplicação	0,00	106,89	106,89	0,00
124	**JUROS E MULTAS**	**0,00**	**209,57**	**209,57**	**0,00**
433	Juros Passivos	0,00	209,57	209,57	0,00
693	**APURAÇÃO DO RESULTADO DO EXERCÍCIO**	**0,00**	**703.695,61**	**703.695,61**	**0,00**
694	**APURAÇÃO DO RESULTADO DO EXERCÍCIO**	**0,00**	**703.695,61**	**703.695,61**	**0,00**
695	**APURAÇÃO DO RESULTADO DO EXERCÍCIO**	**0,00**	**703.695,61**	**703.695,61**	**0,00**
600	**APURAÇÃO DO RESULTADO DO EXERCÍCIO**	**0,00**	**703.695,61**	**703.695,61**	**0,00**
601	APURAÇÃO DO RESULTADO DO EXERCÍCIO	0,00	703.695,61	703.695,61	0,00

ELIAS SCARLATTE DE ALMEIDA PEDROSO:07760294875
Assinado de forma digital por ELIAS SCARLATTE DE ALMEIDA PEDROSO:07760294875
Dados: 2022.06.02 14:28:15 -03'00'

ROQUE FERREIRA
PRESIDENTE
CPF: 020.695.488-30

ELIAS SCARLATTE ALMEIDA PEDROSO
Reg. no CRC - SP sob o No. SP189627/O-3
CPF: 077.602.948-75

Empresa: **ASSOCIAÇÃO DE JESUS PARA AMPARO A PESSOA IDOSA-AJAPEI**
C.N.P.J.: 12.881.416/0001-45

Página: 0001
Número livro: 0001
Emissão: 02/06/2022
Hora: 14:28:51

DEMONSTRAÇÃO DO RESULTADO DO EXERCÍCIO EM 31/12/2021

Descrição	Saldo	Total
Receita Operacional		
Subvenções	58.718,90	
Internos 70%	289.665,00	
Emenda Impositiva (vereadores)	22.965,50	
Doações Recebida de Terceiros	85.545,55	
Nota fiscal paulista	447,74	
Termo de colaboração Rib Grande	10.029,58	
Doações associados (carnês)	10.831,00	478.203,27
LUCRO BRUTO		478.203,27
Receita Líquida		478.203,27
DESPESAS ADMINISTRATIVAS		
Salários e Ordenados	(236.702,71)	
13º Salário	(18.982,58)	
Alimentação	(27.739,94)	
Férias Normais	(26.517,02)	
Indenizações Trabalhistas	(11.024,42)	
INSS	(2.006,50)	
FGTS	(26.174,00)	
PIS sobre Folha de Pagamento	(2.697,31)	
Seguro de vida	(1.257,69)	
Adicional Noturno	(11.064,89)	
Bens de Pequeno Valor	(69,00)	
Despesas Diversas	(65,00)	
Gás de Cozinha	(5.419,00)	
Telefone	(2.541,87)	
Impresso e Material de Escritório	(673,70)	
Honorários Contábeis	(3.372,00)	
Depreciações	(1.439,40)	
Suporte Técnico e manutençao site	(650,00)	
Energia Elétrica	(7.662,23)	
Água e Esgoto	(13.375,89)	
Certificado Digital	(169,90)	
Serviços prestados por terceiros	(54.011,06)	
Material de Uso e Consumo	(19.717,63)	
Manutenção de Equip. e Instalações	(7.267,66)	
Despesas com Cartório	(300,00)	
Propaganda e Publicidade	(130,00)	
Despesas com Veículos	(390,00)	
Combustivel	(3.247,16)	(484.668,56)
DESPESAS FINANCEIRAS		
Tarifas Bancárias	(3.348,50)	
IR s/ Aplicação	(106,89)	
Juros Passivos	(209,57)	(3.664,96)
Lucro Bruto		(10.130,25)
RECEITAS FINANCEIRAS		
Descontos Obtidos	12,50	
Rendimentos s/ Aplic. Financeira	479,84	492,34
Despesas Tributarias		
COFINS	(10,39)	
Impostos e Taxas Diversas	(103,48)	(113,87)
LUCRO LIQUIDO		(9.751,78)
RESULTADO DO EXERCICIO		(9.751,78)

Sistema licenciado para UNIDA ORGANIZACAO CONTABIL LTDA - ME

CONTINUA →

Empresa: **ASSOCIAÇÃO DE JESUS PARA AMPARO A PESSOA IDOSA-AJAPEI**
C.N.P.J.: 12.881.416/0001-45

Página: 0002
Número livro: 0001
Emissão: 02/06/2022
Hora: 14:28:51

DEMONSTRAÇÃO DO RESULTADO DO EXERCÍCIO EM 31/12/2021

Descrição	Saldo	Total
Outras Receitas Operacionais		
EMENDAS ESTADUAIS	225.000,00	225.000,00
Resultado operacional líquido		215.248,22
Resultado Antes do IR		215.248,22
LUCRO LÍQUIDO DO EXERCÍCIO		215.248,22

ELIAS SCARLATTE DE ALMEIDA PEDROSO:07760294875
Assinado de forma digital por ELIAS SCARLATTE DE ALMEIDA PEDROSO:07760294875
Dados: 2022.06.02 14:29:47 -03'00'

ROQUE FERREIRA
PRESIDENTE
CPF: 020.695.488-30

ELIAS SCARLATTE ALMEIDA PEDROSO
Reg. no CRC - SP sob o No. SP189627/O-3
CPF: 077.602.948-75

SECRETARIA MUNICIPAL DE ADMINISTRAÇÃO E FINANÇAS CONVOCA AUDIÊNCIA PARA AVALIAR AS METAS FISCAIS DO EXECUTIVO

A Secretaria Municipal de Administração e Finanças, convoca a audiência pública a ser realizada no dia 28 de fevereiro de 2023 às 13:00h, na Sala de Reuniões da Câmara Municipal a fim de avaliar as metas fiscais relativas ao 3º quadrimestre de 2022 por parte do Executivo.

A reunião contará com a presença da Secretária Municipal de Finanças Carla Jeanice Batista Silveira Sales, que irá demonstrar números informativos de receitas e despesas da Prefeitura Municipal cumprindo a lei de responsabilidade fiscal.

Paço Municipal Doutor "João Pereira dos Santos Filho", 13 de fevereiro de 2.023.

DR. JULIO FERNANDO GALVÃO DIAS
- Prefeito Municipal -

CÂMARA MUNICIPAL DE CAPÃO BONITO
DISPENSA DE LICITAÇÃO Nº2011/2023.
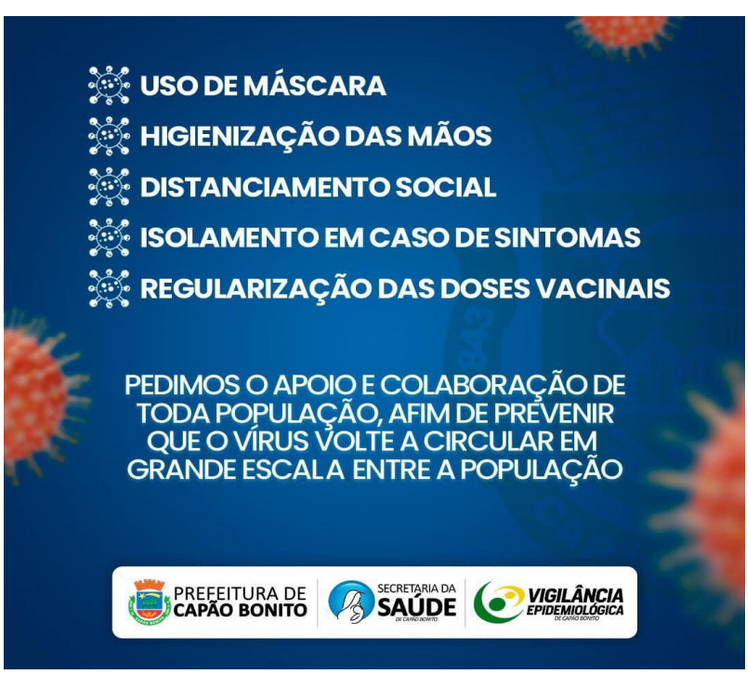
Homologo a Dispensa de Licitação nº 2011/2023, nos termos do artigo 24,II da Lei Federal n°8.666/93, para a empresa NACIONAL IMPORTS OFICINA MECÂNICA EIRELI - ME. CNPJ N.º 10.444.815/0001-13, para realizar o serviço de revisão dos 110.000 km (com o fornecimento das peças e serviços) do veículo oficial Chevrolet Cruze, FYC1186, no valor total de R$ 1.265,10(um mil, duzentos e sessenta e cinco reais e dez centavos, conforme Processo nº 2011/2023.CAMILA CRISTINA CAMARGO PEREIRA, Presidenta da Câmara Municipal de Capão Bonito, 27 de Fevereiro de 2023.