IMPRENSA OFICIAL

MUNICÍPIO DE CAPÃO BONITO

PODERES:
EXECUTIVO
LEGISLATIVO

Prefeitura Municipal • Rua 9 de Julho, 690 • Centro • CEP 18300-900 • Tel.: (15) 3543-9915

Ano XIV • Edição 991 • EDIÇÃO EXTRA • Capão Bonito, 19 de maio de 2022

www.capaobonito.sp.gov.br

CPS divulga calendário do Vestibulinho das Etecs para o segundo semestre de 2022

Processo seletivo têm vagas para ingressar nos cursos Técnicos, Especializações Técnicas e para vagas remanescentes das Etecs

VESTIBULINHO - Os interessados em se candidatar a uma vaga nas Escolas Técnicas Estaduais (Etecs) no segundo semestre de 2022, já podem conferir as datas do calendário do Vestibulinho. Os candidatos podem se inscrever para os cursos Técnicos e Especializações Técnicas. Também será possível concorrer às vagas remanescentes de segundo módulo dos cursos técnicos.

As avaliações acontecerão de forma presencial, com aplicação de provas.

Desde o segundo semestre de 2020, as provas haviam sido substituídas pela análise de histórico escolar, em respeito às medidas de distanciamento social recomendadas pelo Governo do Estado de São Paulo e autoridades sanitárias, a fim de controlar a disseminação da Covid-19.

As inscrições para o Vestibulinho podem ser feitas entre os dias 19 de maio e 6 de junho e a aplicação da prova está marcada para o dia 7 de julho. No dia 16 de maio tem início o período para solicitar redução da taxa de inscrição, que será de R$ 39.

Veja abaixo, as principais informações e datas para não perder essa oportunidade:

- 16 a 18 de maio – até 15 horas: Prazo para cadastrar o pedido de redução para o pagamento da taxa de inscrição do Vestibulinho.
- 19 de maio a 06 de junho: Período de inscrição para o Vestibulinho
- 25 de maio: Resultado do pedido de redução da taxa de inscrição
- 30 de junho: Divulgação dos locais de prova
- 03 de julho: Dia da aplicação das provas

Vestibular das Fatecs - Em breve, o Centro Paula Souza vai divulgar o calendário do processo seletivo das Faculdades de Tecnologia do Estado (Fatecs) para o segundo semestre de 2022.

Vacinação contra Brucelose entra na reta final

Produtores rurais devem estar atentos ao prazo que termina em 31 de maio

BRUCELOSE - A vacinação contra Brucelose está em andamento no Estado de São Paulo e os produtores rurais têm até o próximo dia 31 de maio para vacinar todas as fêmeas bovinas e bubalinas com idade entre 3 e 8 meses.

A declaração da vacina tem prazo de encerramento em 7 de junho no sistema de Gestão de Defesa Animal e Vegetal (Gedave), da Coordenadoria de Defesa Agropecuária, da Secretaria de Agricultura e Abastecimento do Estado de São Paulo.

A Brucelose bovina é uma doença que se caracteriza por afecções endêmicas como abortamento no terço final de gestação e é uma doença de notificação obrigatória ao Ministério da Agricultura, Pecuária e Abastecimento (MAPA) e também para a Organização Mundial da Saúde Animal (OIE).

Sua incidência causa prejuízos econômicos e depreciação do valor social da propriedade foco da doença devido à diminuição da produção de carne e leite, do aumento do intervalo entre partos e da queda da taxa de natalidade da espécie.

A vacinação obrigatória contra a Brucelose é administrada em uma única dose nas fêmeas e não precisa ser ministrada novamente no decorrer da vida útil do animal. Aos machos, por sua vez, não é permitida a vacinação.

O calendário estabelecido no Estado pela Secretaria visa facilitar a organização do produtor rural. O prazo final para declarar as vacinações, tanto da brucelose como da febre aftosa, é o dia 7 de junho. O prazo para apresentar o certificado de vacinação nos laticínios e outros estabelecimentos de processamento de leite encerra-se na mesma data.

Para manter e preservar o rebanho, a Defesa Agropecuária tem foco na obrigatoriedade da vacinação de bovinos com a vacina B19 ou RB51; no abate sanitário ou eutanásia de animais positivados com a doença e na apresentação de atestado negativo durante o transporte de animais destinados à reprodução ou ainda, para participação em feiras e exposições.

A Prefeitura de Capão Bonito através da Secretaria de Obras, Agropecuária e Meio Ambiente continua intensificando o apoio técnico aos pequenos produtores e pecuaristas do município para ampliar a vacinação.

ESTRUTURA ADMINISTRATIVA DA PREFEITURA E TELEFONES ÚTEIS

Julio Fernando Galvão Dias
Prefeito Municipal - Gestão 2021/2024

José Toshio Saito
Secretaria Municipal de Governo

Gilberto Tobias Domingues
Secretaria Municipal de Agropecuária, Obras e Meio Ambiente

Roberto Kazushi Tamura
Secretaria Municipal de Saúde

Carla Jeanice Batista Silveira Sales
Secretaria Municipal de Finanças

Marcelo Batista da Silva
Secretaria Municipal de Planejamento

Ana Luiza Marques Souto Dias (interina)
Secretaria Municipal de Educação, Cultura, Esporte e Turismo

Jaderson Nogueira Braga
Secretaria Municipal de Desenvolvimento Social

Carlos Pereira Barbosa Filho
Secretaria Municipal dos Negócios Jurídicos

Ana Luiza Marques Souto Dias
Presidente Fundo Social de Solidariedade

Matheus Antônio Enei Francatto
Relações Institucionais

Administração Regional Vila Aparecida (Arva)- Tel.: 3542-6449

Ouvidoria / Corregedoria
Tel.: 08007743104 / 3542-1023

Departamento de Compras
Tel.: 3542-1176

Vigilância Patrimonial
3542-3069

Junta Militar
Tel.: 3542-3724

Departamento Pessoal
Ramal 9920

Departamento de Trânsito
Ramal 9907

Departamento de Tributação
Ramal 9937

Fiscalização
3542-2411

Vigilância Sanitária
Tel.: 3542-4005

Câmara Municipal
Tel.: 3543-8190

PAT (Posto de Atendimento do Trabalhador) - Tel.: 3542-4713

Procon - Tel.: 3542-2101

Conselho Tutelar - Tel.: 3543-1479

IMPRENSA OFICIAL
MUNICÍPIO DE CAPÃO BONITO

EXPEDIENTE
A Imprensa Oficial é uma publicação da Prefeitura Municipal de Capão Bonito | Registrado sob nº. 13 (Cartório de Registro de Pessoas Jurídicas)
Rua 9 de Julho, 690, Centro - CEP 18300-900 | Fone: (15) 3543-9900 | www.capaobonito.sp.gov.br

PREFEITURA DO MUNICIPIO DE CAPÃO BONITO - SP
Rua Nove de Julho, nº 690 - Centro - CEP: 18.300-900
Telefone: (15) 3543-9900 - Ramal 9920 / 9928 / 99347
E-mail: rh@capaobonito.sp.gov.br

DIVISÃO DE PESSOAL

CONCURSO PÚBLICO - EDITAL DE CONVOCAÇÃO

JULIO FERNANDO GALVÃO DIAS, Prefeito do Município de Capão Bonito, Estado de São Paulo, torna público o presente Edital de Convocação:
Ficam convocado(a)s o (a)s candidato(a)s aprovado(a)s e classificado(a) no Concurso Público realizado nos termos do Edital de Concurso Público n.° 003/2019, para o Cargo de **ADVOGADO,** devendo o(a) mesmo(a) comparecer na **DIVISÃO DE PESSOAL** de **30/05/2022** a **01/06/2022** das 8:hs00 **às** 11:hs00 e das 13:hs00 **às** 16:hs00, para anuência ao emprego vago, obedecida a Classificação Final.

CL	N O M E S	R.G.	ASSINATURA
1	EDNEI JOSE DE ALMEIDA	230959982	

O não comparecimento dos candidatos (as) convocados (as) no horário, data e local acima citado, implicará, automaticamente, na sua desistência e perda de todos os direitos havidos pelo referido Concurso Público

Após o comparecimento, os candidatos (as) deverão submeter-se a exame de saúde pré admissional no Centro de Saúde I - Rua Marechal Deodoro, 440 - Centro, no período supra referido, das 08:00 às 17:00 horas.

Paço Municipal Dr. "João Pereira dos Santos Filho", em 18 de Maio de 2.022.

JULIO FERNANDO GALVÃO DIAS
Prefeito Municipal

PREFEITURA DO MUNICIPIO DE CAPÃO BONITO - SP
Rua Nove de Julho, nº 690 - Centro - CEP: 18.300-900
Telefone: (15) 3543-9900 - Ramal 9920 / 9928 / 99347
E-mail: rh@capaobonito.sp.gov.br

DIVISÃO DE PESSOAL

CONCURSO PÚBLICO - EDITAL DE CONVOCAÇÃO

JULIO FERNANDO GALVÃO DIAS, Prefeito do Município de Capão Bonito, Estado de São Paulo, torna público o presente Edital de Convocação:
Ficam convocado(a)s o (a)s candidato(a)s aprovado(a)s e classificado(a) no Concurso Público realizado nos termos do Edital de Concurso Público n.° 001/2019, para o Cargo de **AUXILIAR EM SAÚDE BUCAL,** devendo o(a) mesmo(a) comparecer na **DIVISÃO DE PESSOAL** de **30/05/2022** a **01/06/2022** das 8:hs00 **às** 11:hs00 e das 13:hs00 **às** 16:hs00, para anuência ao emprego vago, obedecida a Classificação Final.

CL	N O M E S	R.G.	ASSINATURA
10	JESSICA DANIELE PEREIRA	406769242	

O não comparecimento dos candidatos (as) convocados (as) no horário, data e local acima citado, implicará, automaticamente, na sua desistência e perda de todos os direitos havidos pelo referido Concurso Público

Após o comparecimento, os candidatos (as) deverão submeter-se a exame de saúde pré admissional no Centro de Saúde I - Rua Marechal Deodoro, 440 - Centro, no período supra referido, das 08:00 às 17:00 horas.

Paço Municipal Dr. "João Pereira dos Santos Filho", em 18 de Maio de 2.022.

JULIO FERNANDO GALVÃO DIAS
Prefeito Municipal

PREFEITURA DO MUNICIPIO DE CAPÃO BONITO - SP
Rua Nove de Julho, nº 690 - Centro - CEP: 18.300-900
Telefone: (15) 3543-9900 - Ramal 9920 / 9928 / 99347
E-mail: rh@capaobonito.sp.gov.br

DIVISÃO DE PESSOAL

CONCURSO PÚBLICO - EDITAL DE CONVOCAÇÃO

JULIO FERNANDO GALVÃO DIAS, Prefeito do Município de Capão Bonito, Estado de São Paulo, torna público o presente Edital de Convocação:
Ficam convocado(a)s o (a)s candidato(a)s aprovado(a)s e classificado(a) no Concurso Público realizado nos termos do Edital de Concurso Público n.° 001/2019, para o Cargo de **FISCAL DE OBRAS,** devendo o(a) mesmo(a) comparecer na **DIVISÃO DE PESSOAL** de **30/05/2022** a **01/06/2022** das 8:hs00 **às** 11:hs00 e das 13:hs00 **às** 16:hs00, para anuência ao emprego vago, obedecida a Classificação Final.

CL	N O M E S	R.G.	ASSINATURA
2	LUCAS ALEXANDRE DE FREITAS VIEIRA	436793957	

O não comparecimento dos candidatos (as) convocados (as) no horário, data e local acima citado, implicará, automaticamente, na sua desistência e perda de todos os direitos havidos pelo referido Concurso Público

Após o comparecimento, os candidatos (as) deverão submeter-se a exame de saúde pré admissional no Centro de Saúde I - Rua Marechal Deodoro, 440 - Centro, no período supra referido, das 08:00 às 17:00 horas.

Paço Municipal Dr. "João Pereira dos Santos Filho", em 18 de Maio de 2.022.

JULIO FERNANDO GALVÃO DIAS
Prefeito Municipal

PREFEITURA DO MUNICIPIO DE CAPÃO BONITO - SP
Rua Nove de Julho, nº 690 - Centro - CEP: 18.300-900
Telefone: (15) 3543-9900 - Ramal 9920 / 9928 / 9934
E-mail: rh@capaobonito.sp.gov.br

DIVISÃO DE PESSOAL

CONCURSO PÚBLICO - EDITAL DE CONVOCAÇÃO

JULIO FERNANDO GALVÃO DIAS, Prefeito do Município de Capão Bonito, Estado de São Paulo, torna público o presente Edital de Convocação:
Ficam convocado(a)s o (a)s candidato(a)s aprovado(a)s e classificado(a) no Concurso Público realizado nos termos do Edital de Concurso Público n.° 001/2019, para o Cargo de **TÉCNICO DE ENFERMAGEM,** devendo o(a) mesmo(a) comparecer na **DIVISÃO DE PESSOAL** de **30/05/2022** a **01/06/2022** das 8:hs00 **às** 11:hs00 e das 13:hs00 **às** 16:hs00, para anuência ao emprego vago, obedecida a Classificação Final.

CL	N O M E S	R.G.	ASSINATURA
35	MARILEI APARECIDA DE PROENCA	33860567-8	

O não comparecimento dos candidatos (as) convocados (as) no horário, data e local acima citado, implicará, automaticamente, na sua desistência e perda de todos os direitos havidos pelo referido Concurso Público

Após o comparecimento, os candidatos (as) deverão submeter-se a exame de saúde pré admissional no Centro de Saúde I - Rua Marechal Deodoro, 440 - Centro, no período supra referido, das 08:00 às 17:00 horas.

Paço Municipal Dr. "João Pereira dos Santos Filho", em 18 de Maio de 2.022.

JULIO FERNANDO GALVÃO DIAS
Prefeito Municipal

PREFEITURA DO MUNICIPIO DE CAPÃO BONITO - SP
SECRETARIA MUNICIPAL DE EDUCAÇÃO
Avenida Santos Dumont, nº. 50 - Praça Dr. Thomaz Eurico Gomes – Centro
CEP 18.300-530 - Capão Bonito / SP.
Telefone: (15) 3542-3553/3542-2875/3542-4543
E- mail: educacao@capaobonito.sp.gov.br

EDITAL DE CONVOCAÇÃO Nº 85/2022

PROCESSO SELETIVO Nº 04/2021

Dr. Julio Fernando Galvão Dias, Prefeito Municipal de Capão Bonito, Estado de São Paulo, torna público o presente Edital de Convocação:

Ficam convocadas as candidatas aprovadas e classificadas no Processo Seletivo nº 04/2021, publicizada por meio da Edição 928 página 12 de 07/01/2022, para a função de **TRADUTOR E INTÉRPRETE DE LÍNGUA BRASILEIRA DE SINAIS - LIBRAS** conforme abaixo indicada, interessada em assumir emprego **CARÁTER TEMPORÁRIO E EMERGENCIAL (CONTRATO),** Devendo a candidata comparecer na **DIVISÃO DE PESSOAL**, sito à Rua Nove de Julho nº 690 – Centro entre os dias **23 e 24/2/2022 até às 17h.**

Após o comparecimento as candidatas deverão submeter–se a exame pré-admissional no Centro de Saúde I – Rua Marechal Deodoro, 440 – Centro.

Para a atribuição em caráter temporário e emergencial deverá a candidata relacionada abaixo comparecerem em dia e horário estabelecido abaixo na **Secretaria Municipal de Educação, - Avenida Santos Dumont, nº 50 – Praça Dr. Thomaz Eurico Gomes, Centro – Capão Bonito/SP**, **para participar da Atribuição obedecendo-se a Classificação Final do Processo Seletivo nº 04/2021** publicizada em 15 de dezembro de 2021 na Edição nº 919, página 04 da Imprensa Oficial do Município de Capão Bonito, conforme segue:

Class.	Inscrição	RG	Candidato	Data de Nasc.	Assinatura
4º	01	32.401.475-2	Cleia Oliveira da Silva Proença	03/11/1978	

Dia: 25/05/2022 (quarta-feira)
Horário: **09h**
Local: **Secretaria Municipal de Educação**
Documentos necessários: Diploma Original, RG, CPF, Nº do PIS/PASEP, Comprovante de Endereço (atual) e Declaração de Acúmulo.

Paço Municipal Dr. "João Pereira dos Santos Filho".

Capão Bonito, 17 de maio de 2022

DR. JULIO FERNANDO GALVÃO DIAS
PREFEITO MUNICIPAL

REABERTURA/LICITAÇÃO

PREGÃO PRESENCIAL Nº 019/2022 – PROCESSO Nº 1856/2022 – RERRATIFICADO I: O presente objeto consiste a proposta mais vantajosa, para a **Contratação de empresa para prestação de serviços de manutenção, conservação e limpeza urbana, tomografia sônica e podas de árvores em vias públicas, para a Secretaria Municipal de Agropecuária, Abastecimento, Meio Ambiente e Obras,** deste município, conforme especificações contidas no Edital e seus anexos. **A abertura se dará no dia 08 de JUNHO de 2022, as 09h00min.** Capão Bonito/SP, 19 de maio de 2022.

O Edital na íntegra poderá ser obtido ou consultado através do site **www.capaobonito.sp.gov.br** no portal Serviços, clicar em Editais.

Dr. Júlio Fernando Galvão Dias

- Prefeito Municipal –

HOMOLOGAÇÃO/LICITAÇÃO

REF: CHAMADA PÚBLICA Nº 001/2022 – PROCESSO Nº 2736/2022.

Vistos, etc...

ADJUDICO aos Licitantes, os itens, constantes da Ata anexa da Chamada Pública nº 001/2022 em epígrafe, através da qual foram contempladas, a **COOPERATIVA MISTA AGROPECUÁRIA DE CAPÃO BONITO (COMCAB)** com **115 (cento e quinze)** produtores do Município, com **50% do valor global de R$ 300.000,00 (trezentos mil reais)** e **COOPERATIVA AGRÍCOLA PARA O DESENVOLVIMENTO SUSTENTÁVEL (COADS)** com **81 (oitenta e um)** produtores do Município, com **50% do valor global de R$ 300.000,00 (trezentos mil reais),** da presente Chamada Pública, conforme consta na Ata da Sessão Pública anexa ao autos do processo licitatório as suas divisões.

Em consequência **HOMOLOGO**, para que produza seus efeitos, o julgamento procedido pelo Srº Secretária Municipal de Desenvolvimento Social, juntamente com a Equipe de Apoio da Chamada Pública nº 001/2022.

Capão Bonito, 18 de maio de 2022.

Jaderson Nogueira Braga

Secretário Municipal de Desenvolvimento Social

REF: TOMADA DE PREÇOS Nº 013/2022 – PROCESSO Nº 3324/2022.

Vistos, etc...

ADJUDICO o objeto, com proposta no valor global de **R$ 2.510.553,14** (dois milhões e quinhentos e dez mil e quinhentos e cinquenta e três reais e quatorze centavos), a empresa licitante **TCI PROJETOS E CONSTRUÇÕES/EIRELI – CNPJ: 17.667.466/0001-48.**

Em consequência **HOMOLOGO**, para que produza seus efeitos, o julgamento procedido pela COPEL (Comissão Permanente de Licitações) e parecer jurídico da **TP nº 013/2022 – PROCESSO Nº 3324/2022.**

Capão Bonito, 18 de maio de 2022.

Marcelo Batista da Silva

- Secretário Municipal de Planejamento -

REF: PREGÃO ELETRÔNICO Nº 010/2022 – PROCESSO Nº 2181/2022.

Vistos, etc...

O Pregoeiro Municipal **ADJUDICOU** o **lote nº 01**, com proposta no valor global de **R$ 23.000,00 (vinte e três mil reais)**, a empresa licitante **SOLIDARE AGENCIA DE NEGOCIOS LTDA – CNPJ: 44.247.782/0001-33** e o **lote nº 02,** restou **FRACASSADO.**

Em consequência **HOMOLOGO**, para que produza seus efeitos, o julgamento procedido pelo Pregoeiro, juntamente com a Equipe de Apoio e Parecer Jurídico do **PE nº 010/2022.**

Capão Bonito, 17 de maio de 2022.

Ana Luiza Marques Souto Dias

- Secretária Municipal de Educação -

EXTRATO DE CONTRATO, ADITAMENTO E ATA

CONTRATO Nº 079/2022

PREGÃO ELETRÔNICO Nº 018/2022

CONTRATADO: SANDRO JOSÉ DE PAIVA & CIA LTDA - ME

OBJETO: Contratação de empresa para aquisição de Freezer Horizontal 513 litros, para a Secretaria Municipal de Educação, deste Município.

VALOR GLOBAL: R$ 23.310,00 (vinte e três mil e trezentos e dez reais)

ASSINATURA: 03/05/2022

CONTINUA →

CONTRATO Nº 081/2022

DISPENSA DE LICITAÇÃO Nº 145/2022

CONTRATADO: MARCELA A. DA GLÓRIA S. FERREIRA - ME

OBJETO: Contratação de empresa para fornecimento e instalação de **Móveis Planejados** para a Farmácia da UBSF Jardim Alvorada, para a Secretaria Municipal de Saúde, deste Município.

VALOR GLOBAL: R$ 13.900,00 (treze mil e novecentos reais)

ASSINATURA: 04/05/2022

CONTRATO Nº 082/2022

TOMADA DE PREÇOS Nº 015/2022

CONTRATADO: MODULAR TELECOM LTDA

OBJETO: Contratação de empresa para elaboração do **Plano Diretor de Tecnologia da Informação (PDTI)**, para a Secretaria Municipal de Administração e Finanças, deste Município.

VALOR GLOBAL: R$ 38.300,00 (trinta e oito mil e trezentos reais)

ASSINATURA: 05/05/2022

CONTRATO Nº 083/2022

DISPENSA DE LICITAÇÃO Nº 154/2022

CONTRATADO: LIDIA VITORINO 10136430899

OBJETO: Contratação de empresa para prestação de serviços de **Reparos e Confecções de Artigos de Costura**, em atendimento ao Fundo Social de Solidariedade, para a Secretaria Municipal de Administração e Finanças, deste Município.

VALOR GLOBAL: R$ 10.908,00 (dez mil e novecentos e oito reais)

ASSINATURA: 09/05/2022

CONTRATO Nº 084/2022

DISPENSA DE LICITAÇÃO Nº 155/2022

CONTRATADO: CLAUDIO HILÁRIO DE OLIVEIRA 14835046897

OBJETO: Contratação de empresa especializada para prestação de serviços e fornecimento de material para instalação de Padrão de Energia T3 e caixa de distribuição na Escola Municipal Governador André Franco Montoro, para a Secretaria Municipal de Educação, deste Município.

VALOR GLOBAL: R$ 18.354,00 (dezoito mil e trezentos e cinquenta e quatro reais)

ASSINATURA: 09/05/2022

CONTRATO Nº 085/2022

DISPENSA DE LICITAÇÃO Nº 153/2022

CONTRATADO: RODOLFO KENJI ESPÍRITO SANTO

OBJETO: Contratação de empresa especializada para **Elaboração de Projeto Técnico**, para adequação e reforma do prédio que comporta a Rodoviária Municipal Enei Neto, em atendimento à Secretaria Municipal de Planejamento, deste Município.

VALOR GLOBAL: R$ 32.800,00 (trinta e dois mil e oitocentos reais)

ASSINATURA: 11/05/2022

CONTRATO Nº 088/2022

DISPENSA DE LICITAÇÃO Nº 158/2022

CONTRATADO: WALDOMIRO HENRIQUE PEREIRA SERRALHERIA

OBJETO: Contratação de empresa especializada para prestação de **Serviço de Colocação de Manta Asfáltica** para manutenção da laje do Setor CREAS, para a Secretaria Municipal de Desenvolvimento Social, deste Município.

VALOR GLOBAL: R$ 4.800,00 (quatro mil e oitocentos reais)

ASSINATURA: 13/05/2022

-PREFEITURA MUNICIPAL DE CAPÃO BONITO –

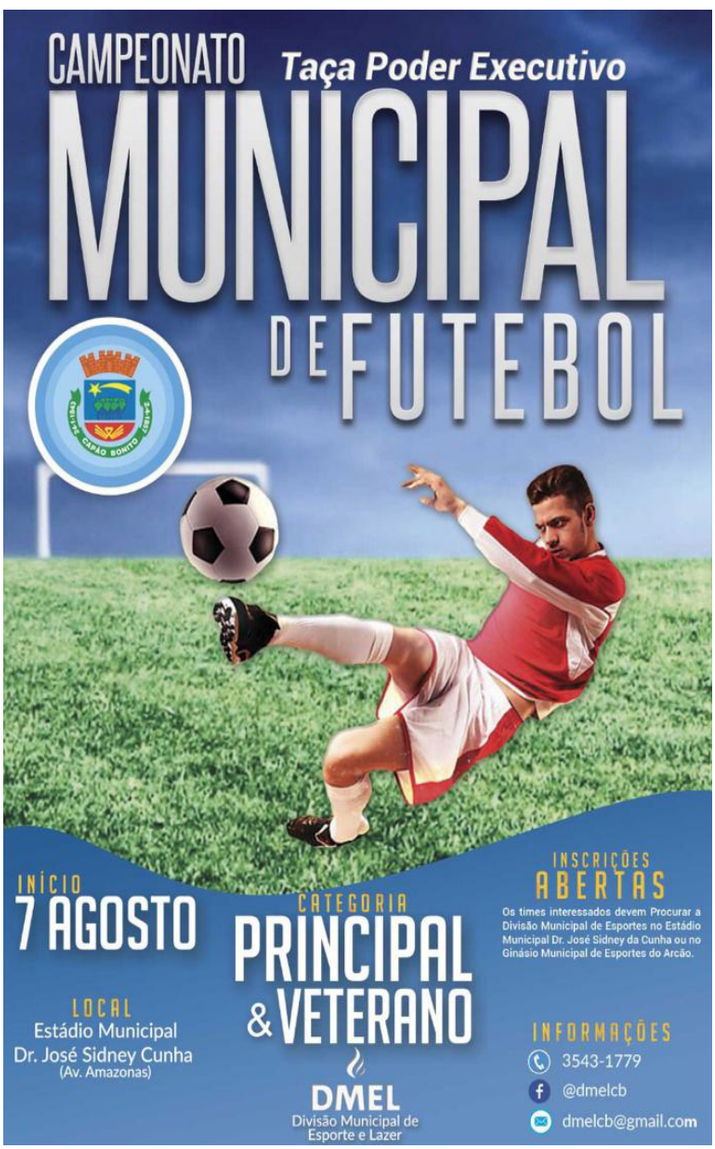

PREFEITURA DO MUNICIPIO DE CAPAO BONITO
DEPARTAMENTO DE FINANÇAS
SEÇÃO DE CONTABILIDADE

Exercício: 2022
4rtecnologia | QUADRO 5 - APLICAÇÃO DOS RECURSOS PRÓPRIOS EM SAÚDE - PERÍODO ATÉ 30/04/2022 - (1º QUADRIMESTRE) | Página: 1/1

RECEITA DE IMPOSTOS

	Previsão Atualizada	Arrecadação até o Período
Próprios	19.810.000,00	5.078.386,70
Transferências da União	36.880.000,00	15.275.239,00
Transferências do Estado	49.350.000,00	19.480.165,64
Total	**106.040.000,00**	**39.833.791,34**

APLICAÇÃO MÍNIMA CONSTITUCIONAL

	Para o Exercício (Prev. Atualizada)	Até o Período (Arrecadação)
TOTAL (15%)	**15.906.000,00**	**5.975.068,70**

APURAÇÃO DA APLICAÇÃO

	Dotação Atualizada (para o Exercício)		Despesa Empenhada (até o Período)		Despesa Liquidada (até o Período)		Despesa Paga (até o Período)	
	Valor	%	Valor	%	Valor	%	Valor	%
DESP. TOTAL C/REC. PRÓPRIOS	**28.647.500,00**	**27,02**	**16.481.809,67**	**41,38**	**9.472.113,89**	**23,78**	**8.302.127,58**	**20,84**
(-) Despesas com Aposentadorias			0,00	0,00	0,00	0,00	0,00	0,00
(-) Despesas com Pensões			0,00	0,00	0,00	0,00	0,00	0,00
DEDUÇÕES			**0,00**	**0,00**	**0,00**	**0,00**	**0,00**	**0,00**
DESPESA LÍQUIDADA DA SAÚDE			**16.481.809,67**	**41,38**	**9.472.113,89**	**23,78**	**8.302.127,58**	**20,84**

** ATENÇÃO: Este relatório ESTÁ CONSIDERANDO no computo do mínimo constitucional como aplicação na saúde as despesas realizadas com a fonte de recurso 01 – Tesouro e Aplicação 312 - Recursos para Combate ao Coronavírus. Conforme Comunicado Audesp 65/2020 e 66/2020, para o Sistema Audesp os gastos registrados nesta combinação não serão considerados no cômputo dos mínimos constitucionais (Ensino e Saúde). Dessa maneira, caso existam despesas com essa combinação para os recursos da Lei 173/2020, devem ser desconsideradas nos cálculos acima.*

CAPAO BONITO, 18 de Maio de 2022.

JULIO FERNANDO GALVÃO DIAS
Prefeito Municipal
072.113.748-29

RENILDA ALEXANDRE S. DE PROENÇA
Coordenadora Div. Contabilidade
CRC 1SP 247748/0-8

ROBERTO KAZUSHI TAMURA
Secretário da Saúde
026.883.668-07

EXTRATO DO TERMO ADITIVO COM ORGANIZAÇÃO DA SOCIEDADE CIVIL EXERCÍCIO 2022

TERMO ADITIVO Nº 004/2022 - TERMO DE COLABORAÇÃO Nº 47/2020
CONTRATANTE: Prefeitura Municipal de Capão Bonito
CONTRATADO: SANTA CASA DE MISERICORDIA DE CHAVANTES
OBJETO: Execução de serviço do Centro de Atendimento ao Enfrentamento do COVID-19 de Capão Bonito/SP.
PRAZO: a contar de 08/05/2022 a 31/05/2022
ASSINATURA: 05/05/2022

DR. JULIO FERNANDO GALVÃO DIAS
Prefeito Municipal

SECRETARIA MUNICIPAL DE ADMINISTRAÇÃO E FINANÇAS CONVOCA AUDIÊNCIA PARA AVALIAR AS METAS FISCAIS DO EXECUTIVO

A Secretaria Municipal de Administração e Finanças, convoca audiência pública a ser realizada no dia 27 de maio de 2022, às 13:00h, na Sala de Reuniões da Câmara Municipal a fim de avaliar as metas fiscais relativas ao 1º quadrimestre de 2022 por parte do Executivo.

A reunião contará com a presença da Secretária Municipal de Finanças, Sra. Carla Jeanice Batista Silveira Sales, que irá demonstrar números informativos de receitas e despesas da Prefeitura Municipal cumprindo a Lei de Responsabilidade Fiscal.

AUDIÊNCIA PÚBLICA

A Secretaria Municipal de Saúde de Capão Bonito, convida toda a população para participar da Audiência Pública da Saúde, à realizar-se no dia **31 de Maio de 2022** às 09:00 horas, na Câmara Municipal de Capão Bonito.

Roberto Kazushi Tamura
Secretário Municipal de Saúde

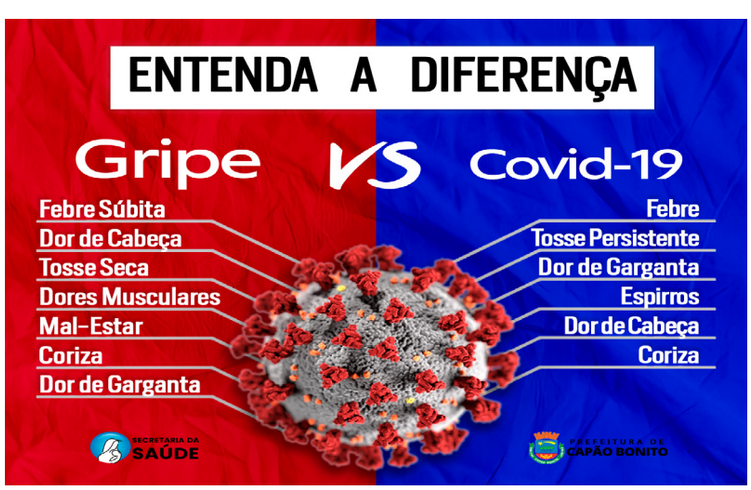

INVERNO SOLIDÁRIO EM CAPÃO BONITO-SP
Campanha do Agasalho
doe
COBERTORES
ROUPAS
AGASALHOS
NOVOS OU USADOS
PONTOS DE ARRECADAÇÕES
· FUNDO SOCIAL DE SOLIDARIEDADE RUA 9 DE JULHO, 769
· COMÉRCIO LOCAL
PREFEITURA DE CAPÃO BONITO
FUNDO SOCIAL DE SOLIDARIEDADE DE CAPÃO BONITO

#DENGUE MATA
MANTENHA SEMPRE A SUA CAIXA D'ÀGUA FECHADA.
PREFEITURA DE CAPÃO BONITO
SECRETARIA MUNICIPAL DE SAÚDE
#CAPÃOBONITOCONTRADENGUE

TIRE SUA DÚVIDA
DENGUE
ZIKA
CHIKUNGUNYA
SECRETARIA DA SAÚDE
PREFEITURA DE CAPÃO BONITO

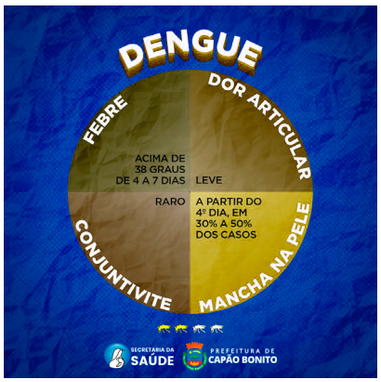
DENGUE
FEBRE
DOR ARTICULAR
CONJUNTIVITE
MANCHA NA PELE
ACIMA DE 38 GRAUS DE 4 A 7 DIAS
LEVE
RARO
A PARTIR DO 4º DIA, EM 30% A 50% DOS CASOS
SECRETARIA DA SAÚDE
PREFEITURA DE CAPÃO BONITO

ZIKA
FEBRE
DOR ARTICULAR
CONJUNTIVITE
MANCHA NA PELE
SEM FEBRE OU INFERIOR A 38 GRAUS DE 1 A 2 DIAS
LEVE A MODERADA
50% A 90% DOS CASOS
NO 1º OU 2º DIA EM 90% A 100% DOS CASOS
SECRETARIA DA SAÚDE
PREFEITURA DE CAPÃO BONITO

CHIKUNGUNYA
FEBRE
DOR ARTICULAR
CONJUNTIVITE
MANCHA NA PELE
ALTA, MAIS DE 38 GRAUS DE 2 A 3 DIAS
MODERADA A INTENSA
30% DOS CASOS
ENTRE 2º OU 5º DIA EM 50% DOS CASOS
SECRETARIA DA SAÚDE
PREFEITURA DE CAPÃO BONITO

"Não sei se a vida é curta ou longa demais para nós. Mas sei que nada do que vivemos tem sentido se não tocarmos o coração das pessoas."
Cora Coralina
A Prefeitura Municipal de Capão Bonito parabeniza os profissionais da enfermagem que se dedicam e fazem a diferença para salvar VIDAS!
PREFEITURA DE CAPÃO BONITO
De 12 a 20 de Maio - Semana da Enfermagem
SECRETARIA DA SAÚDE