IMPRENSA OFICIAL

MUNICÍPIO DE CAPÃO BONITO

DISTRIBUIÇÃO GRATUÍTA - LEI MUNICIPAL 2.977/2007

RUA 9 DE JULHO, 690 - CEP 18300-900 - FONE: (15) 3543-9915

PODERES: EXECUTIVO LEGISLATIVO

Ano VII Edição 370 • Capão Bonito, 10 de Abril de 2015 www.capaobonito.sp.gov.br

Show e desfile cívico foram destaques da programação de aniversário

Desfile cívico do dia 02 de abril superou expectativas

CAPÃO BONITO 158 ANOS – A programação de aniversário de Capão Bonito prosseguiu na semana passada e os destaques foram o show com a Banda Santa Esmeralda na praça Rui Barbosa no dia 1º e volta do desfile cívico no dia 02 de abril data oficial do aniversário da cidade. Com 17 anos de carreira, a Banda Santa Esmeralda é considerada uma das melhores e mais completas bandas do país. Nascida no interior paulista, na cidade de Chavantes-SP, a banda viaja o Brasil afora levando um grande espetáculo que já foi assistido por mais de 1 milhão de pessoas.

Com grande infraestrutura de som e iluminação, o show da Santa Esmeralda foi acompanhado por um bom público na praça Rui Barbosa.

Já o desfile cívico, realizado após a solenidade de hasteamento das bandeiras no Paço Municipal, superou todas as expectativas com mais de 30 entidades, corporações e escolas prestando homenagens à cidade.

A coordenação do desfile foi da Secretaria de Cultura, Esporte e Turismo, que com apoio de demais secretarias promoveu um evento muito agradável de se ver. Segundo a Secretaria de Cultura, o evento foi uma retomada de uma tradição local. O último desfile cívico aconteceu em Capão Bonito em 2009, portanto há cinco anos o evento não era realizado. "Tivemos um resultado acima do esperado, com a participação efetiva de estudantes, dirigentes de escolas, professores e representantes de instituições. Já estudamos realizar um desfile bem maior em 2016 e com várias atrações", destacou a secretaria.

O desfile aconteceu das 9:20 horas até 11:10 horas. A concentração aconteceu na frente das Lojas Cem, descendo pela rua Gal. Carneiro e finalizando na praça Rui Barbosa.

Participaram do desfile a Polícia Militar, o Corpo de Bombeiros, a Fanfarra da escola João Baptista do Amaral Vasconcellos, a escolas Akiko Ikeda, Isolina e Maria da Conceição Lucas Mieldazis, Projeto Guri, Academia Atitude, Programa Segundo Tempo e Fanfarra do Bairro Boa Esperança, Projeto Viva Basquete e futsal feminino na escola, Projeto Livro da mão Bola no Chão, Serviço de Convivência e Fortalecimento de Vínculo CASE I, CASE II (Teatro Aline e Alexandre Mendes), CASE III Melhor Idade, Fanfarra Noel de Freitas de Guapiara, ETEC "Dr. Celso Charuri", Faculdade de Tecnologia, Vigilância Epidemiológica, Grupo de Fandango de Tamanco do Cuitelo, CB Crew Skate, Teatro Paixão de Cristo, Projeto de Música em pauta da Marcial de Capão Bonito, Clube do Fusca, Luan Tapeçaria, Abadá Capoeira e Bloco de Tropeiros.

Os alunos e professores da Escola Técnica "Dr. Celso Charuri" deram um show de criatividade, apresentando uma coreografia com montagem de um bolo de aniversário em homenagem a Capão Bonito.

Destaque também para as apresentações das fanfarras da escola João Batista do Amaral Vasconcellos e também do Boa Esperança e do Projeto Música em Pauta, marcando a retomada dos trabalhos da Banda Marcial Fênix. "Reeditar o desfile cívico foi realmente muito positivo. Queria deixar registrado um agradecimento as escolas, entidades, instituições e todos os mobilizados para este evento que com certeza voltará a acontecer no próximo ano", destacou o coordenador cultural José Antonio.

Desfile cívico superou expectativas

Show com a Banda Santa Esmeralda na noite do dia 1º de abril

EXPEDIENTE

A Imprensa Oficial é uma publicação da Prefeitura Municipal de Capão Bonito - Rua 9 de Julho, 690 Centro - CEP 18300-900 - Fone: (15) 3543-9915. Registrado sob nº. 13 (Cartório de Registro de Pessoas Jurídicas)

JORNALISTA RESPONSÁVEL:
Wagner Antonio Santos (MTB 036227)
Fotos e arquivo Imprensa Oficial
Gilberto Contezini
IMPRESSÃO:
JR SERVIÇOS GRÁFICOS LTDA. - ME
TIRAGEM:
1.500 exemplares
www.capaobonito.sp.gov.br

ESTRUTURA ADMINISTRATIVA DA
PREFEITURA E TELEFONES ÚTEIS

PREFEITO MUNICIPAL
Júlio Fernando Galvão Dias - Ramais 9913/9914
VICE-PREFEITO
Marco Antonio Citadini - Ramal 9921
FUNDO SOCIAL
Presidente - Regina Claudia G. Faia Dias
Tel.: 3542-5034
SECRETARIA DE GOVERNO
Mario Angelo Milani
SECRETARIA DOS NEGÓCIOS JURÍDICOS
Dr. João Carlos Martins Souto
SECRETARIA DE PLANEJAMENTO
José Dimas Cordeiro de Miranda - Ramal 9943
SECRETARIA DE EDUCAÇÃO
Profª. Claudia Miyamoto - Tel.: 3542-3553
SECRETARIA DE FINANÇAS
Noel Correa Leme - Ramal - 9973
SECRETARIA DE AGROPECUÁRIA
Marcelo Varela - Tel: 3542-2167
SECRETARIA DE PROMOÇÃO SOCIAL
Marcio Souto de Proença
Tel.: 3542-2955/3542-5224
SECRETARIA DE SAÚDE
Angela Maria de Lisboa - Tel.: 3542-2366 – 3542-1713
SECRETARIA DE ADMINISTRAÇÃO, INDUSTRIA E COMÉRCIO
José Toshio Saito
SECRETARIA DE CULTURA, TURISMO E ESPORTES
João Bosco de Sá - Tel.: 3542-4243
SECRETARIA DE OBRAS
Dirceu de Abreu Pedroso - Tel.: 3542-1507 – 3542-5858
ADMINISTRAÇÃO REGIONAL VILA APARECIDA (ARVA)
Tel.: 3542-6449
ASSESSORIA DE IMPRENSA
Wagner Santos - Ramal 9912
OUVIDORIA/CORREGEDORIA
Dr. Roberto Santos Renó
Ramal 9940
Tel.: 08007743104 / 3542-1023
DEPARTAMENTO DE COMPRAS
João Machado - Tel.: 3542-1176
VIGILÂNCIA MUNICIPAL
Ramal – 9931
JUNTA MILITAR
Tel.: 3542-3724
DEPARTAMENTO DE TRÂNSITO
Gilberto Tobias - Ramal 9935
DEPARTAMENTO PESSOAL
Ramal 9922
DEPARTAMENTO DE TRIBUTAÇÃO
Ramal 9911
FISCALIZAÇÃO
Ramal 9906
VIGILÂNCIA SANITÁRIA
Tel.: 3542-2157
CÂMARA MUNICIPAL
Tel.:3542-2166
PAT (POSTO DE ATENDIMENTO DO TRABALHADOR)
Tel. 3542-4713
PROCON
Tel. 3542-2101
Conselho Tutelar
Tel. 3542-2411

LEI Nº 4.028, DE 31 DE MARÇO DE 2015.

Dispõe sobre autorização para o Executivo Municipal proceder abertura de um Crédito Adicional Suplementar, que especifica.

DR. JULIO FERNANDO GALVÃO DIAS, Prefeito do Município de Capão Bonito, Estado de São Paulo, no uso de suas atribuições legais,

FAZ SABER que a Câmara Municipal aprovou e é promulgada a seguinte Lei:

Art. 1º Fica o Executivo Municipal autorizado a proceder à abertura, na Divisão de Contabilidade e Orçamento da Prefeitura Municipal de Capão Bonito, Estado de São Paulo, de um Crédito Adicional Suplementar no valor de R$ 197.500,00 (Cento e noventa e sete mil e quinhentos reais), necessário para atender despesas com: Serviços de Consultoria, Equipamentos e Material Permanente, Material, Bem ou Serviço para Distribuição, Material de Consumo e Outros Serviços de Terceiros – Pessoa Jurídica, que ocorrerá as seguintes dotações do orçamento vigente:

02.00.00		**PODER EXECUTIVO**		
02.04.00		**SECRETARIA MUNICIPAL DE FINANÇAS**		
02.04.02		**DIVISÃO CONTABILIDADE E TRIBUTOS**		
04.123.0005.2013		**GESTÃO DA DIVISÃO CONTABILIDADE E TRIBUTOS**		
	3.3.90.33	SERVIÇOS DE CONSULTORIA		
		SUPLEMENTAÇÃO ... F. 82	R$	10.000,00
	4.4.90.52	EQUIPAMENTOS E MATERIAL PERMANENTE		
		SUPLEMENTAÇÃO ... F. 87	R$	8.000,00
02.07.00		**SECRETARIA MUNICIPAL DE SAÚDE**		
02.07.04		**FUNDO MUNICIPAL DE SAÚDE**		
10.301.0013.2051		**GESTÃO DO FUNDO MUNICIPAL DE SAÚDE**		
	3.3.90.32	MATERIAL, BEM OU SERVIÇO PARA DISTRIBUIÇÃO		
		SUPLEMENTAÇÃO ... F. 294	R$	20.000,00
02.08.00		**SEC.MUN.AGROP.ABAST. E MEIO AMBIENTE**		
02.08.02		**DIVISÃO DESENVOLV. AGROPECUÁRIO**		
20.606.0014.2064		**GESTÃO DA DIV. DESENV. AGROPECUÁRIO**		
	3.3.90.30	MATERIAL DE CONSUMO		
		SUPLEMENTAÇÃO ... F. 315	R$	10.000,00
	3.3.90.39	OUTROS SERVIÇOS DE TERCEIROS – PESSOA JURÍDICA		
		SUPLEMENTAÇÃO ... F. 320	R$	30.000,00
02.10.00		**SECRETARIA MUN. ASSISTÊNCIA SOCIAL**		
02.10.01		**FUNDO MUNICIPAL DE ASSISTÊNCIA SOCIAL**		
08.241.0016.2093		**PROT. SOC. ESPECIAL FEAS / PROJ. QUERO VIRA = IDOSO**		
	3.3.90.39	OUTROS SERVIÇOS DE TERCEIROS – PESSOA JURÍDICA		
		SUPLEMENTAÇÃO ... F. 367 (Fr. 1)	R$	10.500,00
08.243.0016.2093		**PROT. SOC. ESPECIAL FEAS / PROJ. LIBERDADE ASSISTIDA**		
	3.3.90.39	OUTROS SERVIÇOS DE TERCEIROS – PESSOA JURÍDICA		
		SUPLEMENTAÇÃO ... F. 383 (Fr. 2)	R$	5.000,00
08.243.0016.2118		**REGIME DE ADIANTAMENTO**		
	3.3.90.39	OUTROS SERVIÇOS DE TERCEIROS – PESSOA JURÍDICA		
		SUPLEMENTAÇÃO ... F. 389 (Fr. 3)	R$	5.000,00
08.244.0016.2099		**REGIME DE ADIANTAMENTO**		
	3.3.90.39	OUTROS SERVIÇOS DE TERCEIROS – PESSOA JURÍDICA		
		SUPLEMENTAÇÃO ... F. 429 (Fr. 1)	R$	1.000,00
08.244.0016.2149		**REGIME DE ADIANTAMENTO**		
	3.3.90.39	OUTROS SERVIÇOS DE TERCEIROS – PESSOA JURÍDICA		
		SUPLEMENTAÇÃO ... F. 431 (Fr. 3)	R$	2.000,00
02.10.01		**FUNDO MUNICIPAL DO IDOSO**		
08.241.0016.2100		**GESTÃO DO FUNDO MUN. IDOSO**		
	3.3.90.39	OUTROS SERVIÇOS DE TERCEIROS – PESSOA JURÍDICA		
		SUPLEMENTAÇÃO ... F. 435 (Fr. 1)	R$	2.000,00
TOTAL DA SUPLEMENTAÇÃO			**R$**	**197.500,00**

Art. 2º O crédito autorizado no artigo anterior será coberto com recursos provenientes das reduções das seguintes dotações do Orçamento vigente:

02.00.00		**PODER EXECUTIVO**		
02.08.00		**SEC.MUN.AGROP.ABAST. E MEIO AMBIENTE**		
02.08.02		**DIVISÃO DESENVOLV. AGROPECUÁRIO**		
20.606.0014.1020		**AQUISIÇÃO MÓVEIS, EQUIP. E VEÍCULOS**		
	4.4.90.52	EQUIPAMENTOS E MATERIAL PERMANENTE		
		REDUÇÃO ... F. 332	R$	110.000,00
02.10.00		**SECRETARIA MUN. ASSISTÊNCIA SOCIAL**		
02.10.01		**FUNDO MUNICIPAL DE ASSISTÊNCIA SOCIAL**		
08.241.0016.2093		**PROT. SOC. ESPECIAL FEAS / PROJ. QUERO VIRA = IDOSO**		
	3.3.90.39	OUTROS SERVIÇOS DE TERCEIROS – PESSOA JURÍDICA		
		SUPLEMENTAÇÃO ... F. 369 (Fr. 2)	R$	16.000,00
08.243.0016.2093				
	3.3.90.39	OUTROS SERVIÇOS DE TERCEIROS – PESSOA JURÍDICA		
		SUPLEMENTAÇÃO ... F. 379 (Fr. 2)	R$	7.500,00
02.11.00				
02.11.02		**SEC.MUN.ESP.LAZER, CULTURA E TURISMO**		
27.811.0017.1021		**DIVISÃO DE ESPORTE E LAZER**		
	4.4.90.51	**CONSTR./REFORMA, AMPL. QUADRAS**		
		OBRAS E INSTALAÇÕES		
		REDUÇÃO ... F. 443	R$	64.000,00
TOTAL DA REDUÇÃO			**R$**	**197.500,00**

Art. 3º Esta Lei entra em vigor na data sua publicação.

Paço Municipal "Doutor João Pereira dos Santos Filho", 31 de março de 2015.

DR. JULIO FERNANDO GALVÃO DIAS
Prefeito Municipal

Publicada e afixada na SPG, registrada na data supra.

LEI Nº 4.029, DE 31 DE MARÇO DE 2015.

Dispõe sobre autorização para o Executivo Municipal proceder abertura de um Crédito Adicional Especial, que especifica.

DR. JULIO FERNANDO GALVÃO DIAS , Prefeito do Município de Capão Bonito, Estado de São Paulo, no uso de suas atribuições legais,

FAZ SABER que a Câmara Municipal aprovou e é promulgada a seguinte Lei:

Art. 1º Fica o Executivo Municipal autorizado a proceder à a bertura, na Divisão de Contabilidade e Orçamento da Prefeitura Municipal de Capão Bonito, Estado de São Paulo, de um Crédito Adicional Especial no valor de R$ 10.000,00 (Dez mil reais), necessário para atender despesas com: Material de Consumo e Outros Serviços de Terceiros – Pessoa Jurídica, que onerará as seguintes dotações do orçamento vigente:

02.00.00		**PODER EXECUTIVO**		
02.10.00		**SECRETARIA MUN. ASSISTÊNCIA SOCIAL**		
02.10.01		**FUNDO MUNICIPAL DE ASSISTÊNCIA SOCIAL**		
08.241.0016.2122		PROT. SOC. BÁSICA FEAS / SCFV IDOSO		
	3.3.90.30	MATERIAL DE CONSUMO		
		SUPLEMENTAÇÃO . . F. 511 (Fr. 2)	R$	2.000,00
	3.3.90.39	OUTROS SERVIÇOS DE TERCEIROS – PESSOA JURÍDICA		
		SUPLEMENTAÇÃO . . F. 512 (Fr. 2)	R$	8.000,00
TOTAL DA SUPLEMENTAÇÃO.....		.....	**R$**	**10.000,00**

Art. 2º O crédito autorizado no artigo anterior será coberto com recurso proveniente da redução da seguinte dotação do Orçamento vigente:

02.00.00		**PODER EXECUTIVO**		
02.10.00		**SECRETARIA MUN. ASSISTÊNCIA SOCIAL**		
02.10.01		**FUNDO MUNICIPAL DE ASSISTÊNCIA SOCIAL**		
08.241.0016.2092		**PROT. SOC. ESPECIAL FEAS / PROJ. QUER O VIDA = IDOSO**		
	3.3.90.39	OUTROS SERVIÇOS DE TERCEIROS – PESSOA JURÍDICA		
		SUPLEMENTAÇÃO . . F. 368 (Fr. 2)	R$	10.000,00
TOTAL DA REDUÇÃO		.....	**R$**	**10.000,00**

Art. 3º Esta Lei entra em vigor na data sua publicação.

Paço Municipal " Doutor João Pereira dos Santos Filho" , 31 de março de 2015.

DR. JULIO FERNANDO GALVÃO DIAS
Prefeito Municipal

Publicada e afixada na SPG, registrada na data supra.

DECRETO Nº 025 /15, DE 31 DE MARÇO DE 2015.

Dispõe sobre autorização para o Executivo Municipal proceder abertura de um Crédito Adicional Especial, nos termos constantes da Lei nº 4.029, de 31 de março de 2015, que especifica.

DR. JULIO FERNANDO GALVÃO DIAS, Prefeito do Município de Capão Bonito, Estado de São Paulo, no uso de suas atribuições legais,

D E C R E T A:

Art. 1º Fica o Executivo Municipal autorizado a proceder à abertura, na Divisão de Contabilidade e Orçamento da Prefeitura Municipal de Capão Bonito, Estado de São Paulo, de um Crédito Adicional Especial no valor de R$ 10.000,00 (Dez mil reais), necessário para atender despesas com: Material de Consumo e Outros Serviços de Terceiros – Pessoa Jurídica, que onerará as seguintes dotações do orçamento vigente:

02.00.00		**PODER EXECUTIVO**		
02.10.00		**SECRETARIA MUN. ASSISTÊNCIA SOCIAL**		
02.10.01		**FUNDO MUNICIPAL DE ASSISTÊNCIA SOCIAL**		
08.241.0016.2122		PROT. SOC. BÁSICA FEAS / SCFV IDOSO		
	3.3.90.30	MATERIAL DE CONSUMO		
		SUPLEMENTAÇÃO .. F. 511 (Fr. 2)	R$	2.000,00
	3.3.90.39	OUTROS SERVIÇOS DE TERCEIROS – PESSOA JURÍDICA		
		SUPLEMENTAÇÃO .. F. 512 (Fr. 2)	R$	8.000,00
TOTAL DA SUPLEMENTAÇÃO.....		.....	**R$**	**10.000,00**

Art. 2º O crédito autorizado no artigo anterior será coberto com recurso proveniente da redução da seguinte dotação do Orçamento vigente:

02.00.00		**PODER EXECUTIVO**		
02.10.00		**SECRETARIA MUN. ASSISTÊNCIA SOCIAL**		
02.10.01		**FUNDO MUNICIPAL DE ASSISTÊNCIA SOCIAL**		
08.241.0016.2092		**PROT. SOC. ESPECIAL FEAS / PROJ. QUERO VIDA = IDOSO**		
	3.3.90.39	OUTROS SERVIÇOS DE TERCEIROS – PESSOA JURÍDICA		
		SUPLEMENTAÇÃO .. F. 368 (Fr. 2)	R$	10.000,00
TOTAL DA REDUÇÃO		.....	**R$**	**10.000,00**

Art. 3º Este Decreto entra em vigor na data sua publicação.

Paço Municipal "Doutor João Pereira dos Santos Filho", 31de março de 2015.

DR. JULIO FERNANDO GALVÃO DIAS
Prefeito Municipal

Publicado e afixado na SPG, registrado na data supra.

DECRETO Nº 024/15, DE 31 DE MARÇO DE 2015.

Dispõe sobre autorização para o Executivo Municipal proceder abertura de um Crédito Adicional Suplementar, nos termos da Lei nº 4.028, de 31 de março de 2015, que especifica.

DR. JULIO FERNANDO GALVÃO DIAS, Prefeito do Município de Capão Bonito, Estado de São Paulo, no uso de suas atribuições legais,

D E C R E T A:

Art. 1º Fica o Executivo Municipal autorizado a proceder à abertura, na Divisão de Contabilidade e Orçamento da Prefeitura Municipal de Capão Bonito, Estado de São Paulo, de um Crédito Adicional Suplementar no valor de R$ 197.500,00 (Cento e noventa e sete mil e quinhentos reais), necessário para atender despesas com: Serviços de Consultoria, Equipamentos e Material Permanente, Material, Bem ou Serviço para Distribuição, Material de Consumo e Outros Serviços de Terceiros – Pessoa Jurídica, que onerará as seguintes dotações do orçamento vigente:

02.00.00		**PODER EXECUTIVO**	
02.04.00		**SECRETARIA MUNICIPAL DE FINANÇAS**	
02.04.02		**DIVISÃO CONTABILIDADE E TRIBUTOS**	
04.123.0005.2013		**GESTÃO DA DIVISÃO CONTABILIDADE E TRIBUTOS**	
	3.3.90.35	SERVIÇOS DE CONSULTORIA	
		SUPLEMENTAÇÃO. . . . . F. 82	R$ 50.000,00
	4.4.90.52	EQUIPAMENTOS E MATERIAL PERMANENTE	
		SUPLEMENTAÇÃO. . . . . F. 87	R$ 4.000,00
02.07.00		**SECRETARIA MUNICIPAL DE SAÚDE**	
02.07.01		**FUNDO MUNICIPAL DE SAÚDE**	
10.301.0013.2051		**GESTÃO DO FUNDO MUNICIPAL DE SAÚDE**	
	3.3.90.32	MATERIAL, BEM OU SERVIÇO PARA DISTRIBUIÇÃO	
		SUPLEMENTAÇÃO. . . F. 289	R$ 20.000,00
02.08.00		**SEC.MUN.AGROP.ABAST. E MEIO AMBIENTE**	
02.08.02		**DIVISÃO DESENVOLV. AGROPECUÁRIO**	
20.606.0014.2064		**GESTÃO DA DIV. DESENV. AGROPECUÁRIO**	
	3.3.90.30	MATERIAL DE CONSUMO	
		SUPLEMENTAÇÃO. . . F. 337	R$ 50.000,00
	3.3.90.39	OUTROS SERVIÇOS DE TERCEIROS – PESSOA JURÍDICA	
		SUPLEMENTAÇÃO. . . F. 339	R$ 50.000,00
02.10.00		**SECRETARIA MUN. ASSISTÊNCIA SOCIAL**	
02.10.01		**FUNDO MUNICIPAL DE ASSISTÊNCIA SOCIAL**	
08.241.0016.2092		**PROT. SOC. ESPECIAL FEAS / PROJ. QUERO VIDA – IDOSO**	
	3.3.90.39	OUTROS SERVIÇOS DE TERCEIROS – PESSOA JURÍDICA	
		SUPLEMENTAÇÃO . . . F. 367 (Fr. 1)	R$ 10.500,00
08.243.0016.2093		**PROT. SOC. ESPECIAL FEAS / PROJ. LIBERDADE ASSISTIDA**	
	3.3.90.39	OUTROS SERVIÇOS DE TERCEIROS – PESSOA JURÍDICA	
		SUPLEMENTAÇÃO . . . F. 383 (Fr. 2)	R$ 3.000,00
08.243.0016.2118		**REGIME DE ADIANTAMENTO**	
	3.3.90.39	OUTROS SERVIÇOS DE TERCEIROS – PESSOA JURÍDICA	
		SUPLEMENTAÇÃO . . . F. 389 (Fr. 5)	R$ 5.000,00
08.244.0016.2099		**REGIME DE ADIANTAMENTO**	
	3.3.90.39	OUTROS SERVIÇOS DE TERCEIROS – PESSOA JURÍDICA	
		SUPLEMENTAÇÃO . . . F. 429 (Fr. 1)	R$ 1.000,00
08.244.0016.2119		**REGIME DE ADIANTAMENTO**	
	3.3.90.39	OUTROS SERVIÇOS DE TERCEIROS – PESSOA JURÍDICA	
		SUPLEMENTAÇÃO . . . F. 431 (Fr. 5)	R$ 2.000,00
02.10.02		**FUNDO MUNICIPAL DO IDOSO**	
08.241.0016.2100		**GESTÃO DO FUNDO MUN. IDOSO**	
	3.3.90.39	OUTROS SERVIÇOS DE TERCEIROS – PESSOA JURÍDICA	
		SUPLEMENTAÇÃO . . . F. 435 (Fr. 1)	R$ 2.000,00
TOTAL DA SUPLEMENTAÇÃO.		**. . . . . .**	**R$ 197.500,00**

Art. 2º O crédito autorizado no artigo anterior será coberto com recursos provenientes das reduções das seguintes dotações do Orçamento vigente:

02.00.00		**PODER EXECUTIVO**	
02.08.00		**SEC.MUN.AGROP.ABAST. E MEIO AMBIENTE**	
02.08.02		**DIVISÃO DESENVOLV. AGROPECUÁRIO**	
20.606.0014.1020		**AQUISIÇÃO MÓVEIS, EQUIP. E VEÍCULOS**	
	4.4.90.52	EQUIPAMENTOS E MATERIAL PERMANENTE	
		REDUÇÃO. . . . . F. 332	R$ 110.000,00
02.10.00		**SECRETARIA MUN. ASSISTÊNCIA SOCIAL**	
02.10.01		**FUNDO MUNICIPAL DE ASSISTÊNCIA SOCIAL**	
08.241.0016.2092		**PROT. SOC. ESPECIAL FEAS / PROJ. QUERO VIDA – IDOSO**	
	3.3.90.39	OUTROS SERVIÇOS DE TERCEIROS – PESSOA JURÍDICA	
		SUPLEMENTAÇÃO . . . F. 368 (Fr. 2)	R$ 16.000,00
08.243.0016.2083		**PROT. SOCIAL BÁSICA FEAS / CPP – C.ADOLESCENTE**	
	3.3.90.39	OUTROS SERVIÇOS DE TERCEIROS – PESSOA JURÍDICA	
		SUPLEMENTAÇÃO . . . F. 379 (Fr. 2)	R$ 7.500,00
02.11.00			
02.11.02		**SEC.MUN.ESP.LAZER, CULTURA E TURISMO**	
27.812.0017.1023		**DIVISÃO DE ESPORTE E LAZER**	
	4.4.90.51	**CONSTR./REFORMA, AMPL. QUADRAS**	
		OBRAS E INSTALAÇÕES	
		REDUÇÃO. . . . . F. 445	R$ 64.000,00
TOTAL DA REDUÇÃO		**. . . . . .**	**R$ 197.500,00**

Art. 3º Este Decreto entra em vigor na data sua publicação.

Paço Municipal "Doutor João Pereira dos Santos Filho", 31 de março de 2015.

DR. JULIO FERNANDO GALVÃO DIAS
Prefeito Municipal

Publicado e afixado na SPG, registrado na data supra.

VEM AÍ A...

1ª CONFERÊNCIA MUNICIPAL DOS DIREITOS DA PESSOA IDOSA

CAPÃO BONITO – SP

DIA: 22 DE MAIO DE 2015 - Horário: 12h

LOCAL: CENTRO DIA DA PESSOA IDOSA

QUERO VIDA

Rua Marechal Deodoro, 14 – centro

TEMA: "PROTAGONISMO E EMPODERAMENTO DA PESSOA IDOSA"

POR UM BRASIL DE TODAS AS IDADES

EIXOS: Gestão, Financiamento, Participação, Acessibilidade e Mobilidade

REALIZAÇÃO

CMDI

Conselho Mun. Do Idoso

APOIO

Prefeitura do Município de Capão Bonito SP

Secretaria de Promoção Social

PREFEITURA DO MUNICÍPIO DE CAPÃO BONITO

Secretaria Municipal de Educação

"Educação de Excelência: compromisso e responsabilidade de todos"

EDITAL DE CONVOCAÇÃO

Julio Fernando Galvão Dias, Prefeito Municipal de Capão Bonito, Estado de São Paulo, torna público o presente Edital de Convocação:

Ficam convocados(as) os(as) candidatos(as) aprovados(as) no Concurso Público nº 001/2014, para os cargos de **Monitor** e **Monitor de Transporte Escolar**, conforme relação abaixo, a com parecerem na **Divisão de Pessoal** – Rua 9 de Julho nº 890 – Centro, **no dia 22/04/2015 no horário das 08h às 11h ou das 13h às 17h**, para ausência ao emprego vago, e na **Secretaria Municipal de Educação** – Avenida Santos Dumont, nº 30 – Praça Dr. Thomaz Eurico Gomes, Centro – Capão Bonito/SP, **conforme o cargo**, nos dia e horário acima estabelecido.

A ausência se caracteriza como desistência.

Monitor de Transporte Escolar:
Dia: **23/04/2015;**
Horário: **08h00min;**
Local: **Secretaria Municipal de Educação.**

MONITOR DE TRANSPORTE ESCOLAR				
Classificação	Nome	Data Nasc.	Cargo	Assinatura
18º	GEOVANA MARIA DE OLIVEIRA PROENÇA	30/11/1986	assistente de [illegible]	
19º	ROSANA CONCEIÇÃO PEREIRA	08/02/1983	assistente de [illegible]	

Monitor:
Dia: **23/04/2015;**
Horário: **10h00min;**
Local: **Secretaria Municipal de Educação.**

MONITOR				
Classificação	Nome	Data Nasc.	Cargo	Assinatura
39º	CLAUDETE RODRIGUES SILVA	23/01/1985	assinante	
40º	TATIANA GRANADO DE OLIVEIRA	08/04/1986	assinante	
41º	CELIA APARECIDA DE SOUZA	01/11/1971	assinante	
42º	VANILDA BATISTA DE OLIVEIRA SOUTO	08/07/1973	assinante	
43º	NEIVA SOARES DA SILVA MARQUES	06/07/1973	assinante	

No ato de atribuição o candidato deverá apresentar obrigatoriamente o Diploma Original do Histórico Escolar, RG, CPF, Comprovante de Residência (atual) e nº. do PIS.

Após o comparecimento, o candidato(a) deverá submeter-se a exame pré-admissional no Centro de Saúde I – Rua Marechal Deodoro, 440 – Centro, devendo o candidato comparecer o mais breve possível para o agendamento do exame.

Paço Municipal Dr. Julio Pereira dos Santos Filho.

Capão Bonito, 08 de abril de 2015

JULIO FERNANDO GALVÃO DIAS
PREFEITO MUNICIPAL

Diga
AO
Não! Vandalismo
Não deixe maltratar o que é seu

EXTRATO DO TERMO DE CONVÊNIO PMCB Nº 007/2015
MUNICÍPIO DE CAPÃO BONITO
ASSOCIAÇÃO DE PAIS E AMIGOS DOS EXCEPCIONAIS – APAE
FUNDAMENTO LEGAL: Lei Municipal nº 2.716/2005
OBJETO:transferência de recursos financeiros estaduais à ENTIDADE para a execução do Serviço de Proteção Social Especial de Média Complexidade, para pessoas com deficiência, idosas e suas famílias, de acordo com o Plano Municipal de Assistência Social, sito à Avenida Massaichi Kakihara, nº 1.711, Bela Vista, nesta cidade.
VALOR MENSAL: R$ 2.238,08
VALOR TOTAL: R$ 26.856,98
VIGÊNCIA: 01/01/2015 a31/12/2015
DATA DE ASSINATURA:31/03/2015
DR. JULIO FERNANDO GALVÃO DIAS

EXTRATO DO TERMO DE CONVÊNIO PMCB Nº 008/2015
MUNICÍPIO DE CAPÃO BONITO
ASSOCIAÇÃO DE PAIS E AMIGOS DOS EXCEPCIONAIS – APAE
FUNDAMENTO LEGAL: Lei Municipal nº 2.716/2005
OBJETO:transferência de recursos financeiros estaduais à ENTIDADE para a execução de serviços da Proteção Social Básica, Serviço de convivência e fortalecimento de vínculos, atendimento às pessoas com deficiência intelectual acima de 30 anos egressas da Secretaria Educação, de acordo com o Plano Municipal de Assistência Social, sito à Avenida Massaichi Kakihara, nº 1.711, Bela Vista, nesta cidade.
VALOR MENSAL: R$ 1.020,80
VALOR TOTAL: R$ 12.249,60
VIGÊNCIA: 01/01/2015 a31/12/2015
DATA DE ASSINATURA:31/03/2015
DR. JULIO FERNANDO GALVÃO DIAS

EXTRATO DO TERMO DE CONVÊNIO PMCB Nº 009/2015
MUNICÍPIO DE CAPÃO BONITO
LEGIONÁRIOS NA DEFESA DO MENOR DE CAPÃO BONITO
FUNDAMENTO LEGAL: Lei Municipal nº 2.716/2005
OBJETO: transferência de recursos financeiros estaduais à ENTIDADE para a execução de serviços da Proteção Social Básica, de acordo com o Plano Municipal de Assistência Social, Serviços de Convivência e Fortalecimento de Vínculos (crianças e adolescentes), sito à Rua Treze de Maio, nº 25, Centro, nesta cidade.
VALOR MENSAL: R$ 5.354,95
VALOR TOTAL: R$64.259,48
VIGÊNCIA: 01/01/2015 a31/12/2015
DATA DE ASSINATURA: 31/03/2015
DR. JULIO FERNANDO GALVÃO DIAS

UTILIDADE PÚBLICA
Assembléia Geral Extraordinária
Edital de Convocação

Ficam convocados os associados da Associação Amigos do Bairro Querência do Turvo, a reunirem-se, em Assembléia Geral Extraordinária, no próximo dia 22 de abril de 2015, às 20h (vinte horas), na sede da Associação situada no Bairro Querência do Turvo, município de Capão Bonito/SP, para deliberarem sobre a seguinte **ORDEM DO DIA: 1º)** Leitura da Ata anterior **2º)** Discussão e decisão sobre a reativação da Associação; **3º)** Eleição da diretoria, conselho fiscal e seus suplentes; **4º)** Assuntos de interesse dos associados. As deliberações sobre as discussões, decisões e aprovações dos itens relacionados serão feitas por aclamação.

Capão Bonito, 10 de abril de 2015

Durval Pardini
Diretor Presidente
RG nº 10.535.100

CÂMARA MUNICIPAL DE CAPÃO BONITO
DISPENSA DE LICITAÇÃO Nº 026/15.
RATIFICO e homologo a Dispensa de Licitação nº 026/15, nos termos do artigo 26, da
Lei de Licitações, para aquisição de duas cadeiras fixas para o Gabinete da Câmara
Municipal, junto a empresa KALUNGA COMÉRCIO E INDÚSTRIA GRÁFICA LTDA,
CNPJ nº 43.283.811/0012-02, no valor de R$ 754,77 (setecentos e cinquenta e quatro
reais e setenta e sete centavos), conforme Processo nº 0440/15. MATHEUS ANTONIO
ENEI FRANCATTO, Presidente da Câmara Municipal de Capão Bonito, 1º de abril de
2015.

CÂMARA MUNICIPAL DE CAPÃO BONITO

EXTRATO DE CONTRATOS

MARÇO

CONTRATO Nº [illegible]
CONTRATADO: [illegible]
DATA: [illegible]
OBJETO: [illegible]
VALOR: [illegible]
PRAZO: [illegible]
MODALIDADE: [illegible]

CONTRATO Nº [illegible]
CONTRATADO: [illegible]
DATA: [illegible]
OBJETO: [illegible]
VALOR: [illegible]
PRAZO: [illegible]
MODALIDADE: [illegible]

CONTRATO Nº [illegible]
CONTRATADO: [illegible]
DATA: [illegible]
OBJETO: [illegible]
VALOR: [illegible]
PRAZO: [illegible]
MODALIDADE: [illegible]

CÂMARA MUNICIPAL DE CAPÃO BONITO
[illegible]

PREFEITURA MUNICIPAL DE CAPÃO BONITO

PUBLICONSULT Assessoria e Consultoria Públicas Ltda.

CONCURSO PÚBLICO Nº 1/2014

ANEXO II - CLASSIFICAÇÃO FINAL (Empregos com Provas Práticas)

ARTESÃO

Inscrição	Nome	Data Nasc	Situação	CE	LP	MRLQ	CG	Objetiva	Prática	Nota Final	Classificação
1044	LILIAN VIANNA SIQUEIRA DO NASCIMENTO	03/07/1984	Aprovado	30.00	20.00	10.00	8.00	77.00	97.50	174.50	1º
3988	ZORAIDE SALES	01/08/1958	Aprovado	30.00	22.00	4.00	8.00	64.00	63.00	127.00	2º
3550	JULIANA APARECIDA DA COSTA	16/10/1984	Aprovado	27.00	13.00	7.00	4.00	50.00	70.00	120.00	3º

AUXILIAR DE SERVIÇOS DIVERSOS

Inscrição	Nome	Data Nasc	Situação	CE	LP	MRLQ	CG	Objetiva	Prática	Nota Final	Classificação
8157	WAGNER APARECIDO DE MORAES	16/05/1978	Aprovado	30.00	24.00	12.00	8.00	81.00	92.00	173.00	1º
2130	SYLVIO TADEU FERREIRA	20/12/1958	Aprovado	30.00	18.00	10.00	8.00	75.00	93.00	168.00	2º
5001	LETICIA SANTOS DE CASTRO	22/07/1982	Aprovado	30.00	18.00	13.00	8.00	71.00	95.00	166.00	3º
8158	WAGNER JOSE DOMINGUES	09/06/1980	Aprovado	30.00	20.00	8.00	8.00	66.00	98.00	164.00	4º
3966	AMAURY MARIA DO VALE	23/04/1967	Aprovado	24.00	30.00	14.00	8.00	76.00	85.00	161.00	5º
5837	ANDRESSA DE FATIMA CARVALHO	04/06/1982	Aprovado	33.00	12.00	8.00	6.00	59.00	99.00	158.00	6º
7026	SANDRO JOSE DE QUEIROZ	19/12/1975	Aprovado	30.00	14.00	12.00	8.00	64.00	93.00	157.00	7º
6159	EVERTON ROBERT DE OLIVEIRA	11/10/1995	Aprovado	30.00	20.00	4.00	2.00	56.00	100.00	156.00	8º
6121	JOSIMARA SANTOS DE CASTRO	21/07/1978	Aprovado	30.00	18.00	11.00	4.00	64.00	90.00	154.00	9º
3029	MARIO ROBERTO MOREIRA JUNIOR	11/05/1989	Aprovado	27.00	20.00	9.00	8.00	64.00	90.00	154.00	10º
3368	EDSON PEREIRA CHAVES	29/04/1969	Aprovado	21.00	18.00	9.00	4.00	52.00	98.00	150.00	11º
7225	ROGERIO DOS ANJOS PEDROSO	02/01/1974	Aprovado	24.00	14.00	10.00	4.00	52.00	97.00	149.00	12º
6405	ELIOIO DOMINGUES NETO	16/03/1972	Aprovado	24.00	20.00	11.00	6.00	61.00	87.00	148.00	13º
6025	ANDREY RILEY MARCELO DOS SANTOS	27/03/1976	Aprovado	30.00	20.00	9.00	4.00	68.00	80.00	148.00	14º
3107	SAUL HANSEN	17/08/1967	Aprovado	27.00	20.00	9.00	0.00	56.00	92.00	147.00	15º
3599	ANANIAS ALVES DIAS JUNIOR	20/10/1975	Aprovado	30.00	10.00	13.00	4.00	57.00	90.00	147.00	16º
7156	CRISTIANE APARECIDA COSTA	10/04/1982	Aprovado	27.00	22.00	12.00	6.00	67.00	80.00	147.00	17º
6473	DOUGLAS TYAGO DOS SANTOS	14/03/1987	Aprovado	30.00	18.00	12.00	6.00	67.00	80.00	147.00	18º
6331	REINALDO ALEXANDRE NASCIMENTO DA SILVA	17/04/1996	Aprovado	18.00	20.00	9.00	4.00	51.00	95.00	146.00	19º
3353	RAQUEL LEAL	02/05/1987	Aprovado	21.00	18.00	12.00	2.00	53.00	92.00	145.00	20º
6803	ALESSANDRO PEDROSO DE ABREU	25/05/1973	Aprovado	30.00	18.00	6.00	0.00	60.00	85.00	145.00	21º
6982	ROSICLEIA REGINA MARTINS DE OLIVEIRA	21/07/1979	Aprovado	33.00	20.00	8.00	4.00	65.00	80.00	145.00	22º
1146	PAULO SERGIO DOS SANTOS	19/10/1962	Aprovado	30.00	18.00	11.00	6.00	65.00	80.00	145.00	23º
6338	CELIA GONCALVES DE SOUZA	14/12/1977	Aprovado	24.00	16.00	12.00	4.00	56.00	90.00	144.00	24º
7133	GISLAINE PATRICIA RIBEIRO SATO	30/03/1989	Aprovado	30.00	20.00	7.00	2.00	59.00	85.00	144.00	25º
6206	JANAINA FERREIRA DA COSTA ALMEIDA	22/11/1985	Aprovado	27.00	12.00	10.00	4.00	53.00	89.00	142.00	26º
5748	MARCELO BATISTA DE OLIVEIRA	11/10/1985	Aprovado	18.00	22.00	9.00	8.00	57.00	85.00	142.00	27º
4126	JUREMA APARECIDA DE QUEIROZ SILVA	20/10/1982	Aprovado	27.00	12.00	10.00	2.00	51.00	90.00	141.00	28º
7658	DANILO DE ARAUJO NASCIMENTO	23/02/1988	Aprovado	24.00	18.00	14.00	0.00	56.00	85.00	141.00	29º
4147	TATIANA SANTOS TELES DE OLIVEIRA	23/07/1990	Aprovado	24.00	22.00	11.00	0.00	57.00	83.00	140.00	30º
5575	JEREMIAS SOUZA MENDES	26/01/1979	Aprovado	27.00	18.00	7.00	2.00	54.00	85.00	139.00	31º
6683	AMANDA DO ESPIRITO SANTO QUEIROZ	07/03/1991	Aprovado	27.00	18.00	13.00	6.00	64.00	75.00	139.00	32º
5618	ERICK VICTOR DA COSTA	04/12/1992	Aprovado	21.00	14.00	13.00	2.00	50.00	88.00	138.00	33º
3114	SUELI DOS SANTOS HENRIQUE	09/06/1961	Aprovado	21.00	16.00	9.00	6.00	52.00	86.00	138.00	34º
5454	VANESSA APARECIDA MINEIRO	27/01/1994	Aprovado	27.00	18.00	8.00	2.00	55.00	83.00	138.00	35º
4736	MARIA LUCIA DA COSTA	26/01/1971	Aprovado	21.00	14.00	11.00	4.00	50.00	87.00	137.00	36º
3922	MANIELE CRISTINA DO AMARAL SILVA	03/01/1997	Aprovado	24.00	18.00	13.00	4.00	59.00	77.00	136.00	37º
4876	VANIA MARIA DE BARROS	28/07/1982	Aprovado	24.00	20.00	10.00	4.00	58.00	77.00	135.00	38º
5006	MARISA APARECIDA MARTINHO DE QUEIROZ	18/05/1972	Aprovado	27.00	18.00	11.00	6.00	62.00	69.00	131.00	39º
6487	SILVANA DOS SANTOS	05/07/1978	Aprovado	33.00	20.00	4.00	0.00	63.00	65.00	128.00	40º
6825	ADRIANA NUNES DE ALMEIDA	27/05/1979	Aprovado	24.00	16.00	7.00	6.00	53.00	65.00	118.00	41º
6187	ROSANA MARIA MODESTO	15/02/1974	Aprovado	33.00	18.00	9.00	8.00	68.00	50.00	118.00	42º
4865	ALINE DE CASSIA QUEIROZ	18/02/1982	Aprovado	27.00	18.00	6.00	2.00	53.00	50.00	103.00	43º
4577	SOLANGE MENDES MACIEL	27/11/1976	Aprovado	21.00	14.00	11.00	6.00	52.00	50.00	102.00	44º

CALCETEIRO

Inscrição	Nome	Data Nasc	Situação	CE	LP	MRLQ	CG	Objetiva	Prática	Nota Final	Classificação

3909	ADIR MARIO DOS SANTOS	12/02/1979	Aprovado	33.00	18.00	8.00	4.00	61.00	100.00	161.00	1º
3394	ROGERIO APARECIDO DE OLIVEIRA	21/10/1979	Aprovado	27.00	14.00	8.00	2.00	51.00	94.00	145.00	2º
6478	ARILDO BAPTISTA LERYA	10/04/1978	Aprovado	36.00	10.00	10.00	2.00	58.00	84.00	142.00	3º

CARPINTEIRO

Inscrição	Nome	Data Nasc	Situação	CE	LP	MRLQ	CG	Objetiva	Prática	Nota Final	Classificação
6383	JOSÉ CLAUDIO FERREIRA	20/03/1965	Aprovado	42.00	26.00	13.00	8.00	89.00	75.00	164.00	1º
2627	ANDRE FERNANDES MOLEIRO	27/05/1982	Aprovado	36.00	16.00	12.00	8.00	74.00	70.00	144.00	2º
2355	VALDEMIR MOREIRA PAIVA	11/04/1977	Aprovado	39.00	8.00	5.00	0.00	52.00	60.00	112.00	3º

COFEIRA

Inscrição	Nome	Data Nasc	Situação	CE	LP	MRLQ	CG	Objetiva	Prática	Nota Final	Classificação
6815	VANIA TATIANE MENDES	23/07/1985	Aprovado	24.00	20.00	11.00	8.00	63.00	90.00	153.00	1º
5468	FATIMA APARECIDA SILVA	06/09/1968	Aprovado	30.00	12.00	9.00	4.00	55.00	91.00	146.00	2º
7805	MARGARIDA VIEIRA	26/04/1972	Aprovado	27.00	16.00	11.00	4.00	58.00	85.00	143.00	3º
6472	GABRIELA ANDREIA FERREIRA SAMPAIO	11/04/1988	Aprovado	27.00	12.00	7.00	6.00	52.00	90.00	142.00	4º
6563	MARIANE LOPES DOS SANTOS	15/07/1993	Aprovado	21.00	18.00	9.00	6.00	54.00	85.00	139.00	5º
7518	ROSANGELA GOMES RUIVO	01/12/1964	Aprovado	27.00	20.00	7.00	4.00	58.00	80.00	138.00	6º
6130	ROSANA PRESTES DA SILVA	21/01/1987	Aprovado	30.00	26.00	13.00	2.00	71.00	55.00	126.00	7º

COSTUREIRA

Inscrição	Nome	Data Nasc	Situação	CE	LP	MRLQ	CG	Objetiva	Prática	Nota Final	Classificação
5409	MARTA DA CONCEICAO PRESTES	23/01/1956	Aprovado	39.00	12.00	14.00	10.00	75.00	90.00	165.00	1º
3806	MARIA ODETE VAZ FERREIRA	12/01/1968	Aprovado	30.00	12.00	6.00	8.00	56.00	98.00	154.00	2º
6380	MARIA DAS GRACAS ALMEIDA	26/07/1957	Aprovado	33.00	8.00	8.00	6.00	55.00	97.00	152.00	3º
4674	DIOGO HENRIQUE DE ALCANTARA	02/01/1994	Aprovado	24.00	22.00	8.00	6.00	61.00	90.00	151.00	4º
6468	MARGARETE APARECIDA LEANDRO	29/02/1964	Aprovado	21.00	20.00	7.00	6.00	54.00	95.00	149.00	5º
2269	ARLETE NUNES DA SILVA SANTOS	24/01/1974	Aprovado	33.00	10.00	10.00	4.00	57.00	85.00	142.00	6º
4759	NEUSA ARANTES FERREIRA	05/11/1971	Aprovado	33.00	6.00	5.00	6.00	50.00	80.00	130.00	7º

COVEIRO

Inscrição	Nome	Data Nasc	Situação	CE	LP	MRLQ	CG	Objetiva	Prática	Nota Final	Classificação
5558	DARCI CARLOS RIBEIRO	18/05/1973	Aprovado	42.00	14.00	15.00	6.00	77.00	80.00	157.00	1º
4575	PAULO HENRIQUE DA SILVA	08/05/1983	Aprovado	42.00	16.00	10.00	4.00	72.00	75.00	147.00	2º
6258	FABIO RODRIGO DE OLIVEIRA GONÇALVES	15/06/1987	Aprovado	33.00	14.00	12.00	2.00	61.00	85.00	146.00	3º
6669	DONIZETTI RUDARIO DA CRUZ	24/03/1968	Aprovado	30.00	14.00	8.00	2.00	54.00	75.00	129.00	4º
1652	EUGENIO FRANSCISCO DE MACEDO	28/05/1963	Aprovado	30.00	12.00	3.00	2.00	56.00	65.00	121.00	5º

ELETRICISTA

Inscrição	Nome	Data Nasc	Situação	CE	LP	MRLQ	CG	Objetiva	Prática	Nota Final	Classificação
2638	EDILSON ALVES BENJAMIN	29/05/1970	Aprovado	21.00	18.00	9.00	10.00	58.00	98.00	156.00	1º
6268	SIMEAO LICINIO VAZ	22/03/1984	Aprovado	27.00	14.00	9.00	2.00	52.00	53.00	105.00	2º

ENCANADOR

Inscrição	Nome	Data Nasc	Situação	CE	LP	MRLQ	CG	Objetiva	Prática	Nota Final	Classificação
7259	JOSE ROBERTO SOUZA TONDATO	24/09/1980	Aprovado	30.00	20.00	11.00	8.00	72.00	89.00	161.00	1º

INSTRUTOR DE MUSICALIZAÇÃO DO SISTEMA MUNICIP EDUC

Inscrição	Nome	Data Nasc	Situação	CE	LP	MRLQ	CG	Objetiva	Prática	Nota Final	Classificação
6794	HENRIQUE MACIEL SCHUTT DO NASCIMENTO	25/03/1997	Aprovado	36.00	24.00	10.00	6.00	76.00	96.00	172.00	1º
5614	LISIANE DE LIMA ORMONDES	27/04/1992	Aprovado	42.00	22.00	10.00	8.00	80.00	87.00	167.00	2º
4002	TAMIRES PAIVA SEABRA DE FREITAS	25/08/1997	Aprovado	39.00	20.00	8.00	4.00	69.00	88.00	157.00	3º
1215	EDNILSON RODRIGUES MOTA	26/12/1975	Aprovado	24.00	22.00	10.00	6.00	62.00	80.00	142.00	4º

MECÂNICO

Inscrição	Nome	Data Nasc	Situação	CE	LP	MRLQ	CG	Objetiva	Prática	Nota Final	Classificação

3872	DIRCEU PRESTES FERRAZ FILHO	17/09/1974	Aprovado	27.00	20.00	11.00	8.00	66.00	90.00	156.00	1º
3023	VICTOR FRANCO PEDROSO	22/11/1994	Aprovado	30.00	22.00	14.00	4.00	70.00	70.00	140.00	2º
6222	DAVID FERRAZ DO NASCIMENTO	12/09/1975	Aprovado	30.00	14.00	11.00	4.00	62.00	75.00	137.00	3º
4773	DIRCEU OLIVEIRA MANOEL	17/03/1969	Aprovado	18.00	16.00	13.00	6.00	55.00	80.00	135.00	4º

MERENDEIRA

Inscrição	Nome	Data Nasc	Situação	CE	LP	MRLG	CO	Objetiva	Prática	Nota Final	Classificação
5172	SILMARA LEITE DOS SANTOS	18/11/1987	Aprovado	33.00	24.00	11.00	6.00	74.00	90.00	164.00	1º
6919	ARLETE VAZ MACHADO	25/03/1974	Aprovado	30.00	22.00	10.00	4.00	66.00	92.50	158.50	2º
7034	VIVIANE ROSTELATO CRIVIO	03/12/1985	Aprovado	38.00	18.00	8.00	8.00	70.00	87.50	157.50	3º
6197	MARTA APARECIDA FEQUETTE DA CRUZ	09/12/1977	Aprovado	30.00	18.00	13.00	2.00	63.00	85.00	148.00	4º
3575	CRISTIANE APARECIDA DE FREITAS	22/02/1988	Aprovado	30.00	12.00	14.00	4.00	60.00	87.00	147.00	5º
6387	SANDRA APARECIDA CORREA	26/01/1974	Aprovado	36.00	20.00	11.00	6.00	73.00	73.75	146.75	6º
7957	JULIANA APARECIDA SAMPAIO	26/06/1986	Aprovado	27.00	16.00	12.00	4.00	59.00	87.50	146.50	7º
4941	CRISTIANE FATIMA DE FROENCA	02/09/1989	Aprovado	30.00	22.00	12.00	4.00	71.00	75.00	146.00	8º
5249	SOLANGE VIVIANE MONTEIRO	11/02/1973	Aprovado	24.00	18.00	9.00	8.00	59.00	85.00	144.00	9º
4421	LUCY REGINA CERQUEIRA DE SOUZA	20/03/1979	Aprovado	30.00	22.00	10.00	6.00	71.00	72.00	143.00	10º
4307	JULIANA RODRIGUES DOS SANTOS VAZ	19/09/1977	Aprovado	27.00	16.00	10.00	2.00	55.00	87.50	142.50	11º
4225	JULIETE CRISTINA DE QUEIROZ	15/02/1989	Aprovado	30.00	14.00	12.00	4.00	60.00	82.50	142.50	12º
6395	IVONETE DE ALMEIDA CRUZ	20/12/1968	Aprovado	33.00	18.00	10.00	4.00	65.00	77.50	142.50	13º
4940	SILVANA MARIA DE OLIVEIRA	01/11/1977	Aprovado	27.00	14.00	6.00	4.00	51.00	90.00	141.00	14º
4702	VILMA LOUCO DO BELEM	08/01/1968	Aprovado	30.00	18.00	8.00	2.00	58.00	82.50	140.50	15º
6272	SILVIA APARECIDA PRADO	09/10/1978	Aprovado	21.00	20.00	8.00	6.00	55.00	85.00	140.00	16º
1170	VIVIAN APARECIDA ROQUE DO AMARAL	22/05/1977	Aprovado	21.00	22.00	11.00	6.00	60.00	80.00	140.00	17º
6673	MONICA APARECIDA DE OLIVEIRA	01/09/1974	Aprovado	27.00	14.00	7.00	6.00	54.00	85.00	139.00	18º
4717	ERIKA CRISTINA FERREIRA	09/12/1980	Aprovado	30.00	16.00	8.00	4.00	58.00	77.50	136.50	19º
1259	NICE MARIA DA SILVA	02/10/1959	Aprovado	24.00	14.00	13.00	4.00	55.00	81.25	136.25	20º
4129	MARIA CELIA DOS SANTOS	31/05/1968	Aprovado	21.00	22.00	13.00	6.00	62.00	73.75	135.75	21º
7376	DIRLENE GRACIANA DE ABREU	09/02/1987	Aprovado	27.00	10.00	11.00	2.00	50.00	85.00	135.00	22º
4944	SONIA CRISTINA DE OLIVEIRA COSTA	20/03/1974	Aprovado	24.00	16.00	8.00	2.00	50.00	80.00	130.00	23º
3134	INDIANARA ALINE COSTA	12/04/1987	Aprovado	27.00	28.00	13.00	2.00	70.00	60.00	130.00	24º
1950	HELENICE ALEXANDRINA FRANCA OLIVEIRA	26/04/1972	Aprovado	21.00	18.00	7.00	6.00	52.00	77.50	129.50	25º
6987	PRISCILA GRACIELE DA CRUZ	09/06/1989	Aprovado	27.00	14.00	8.00	2.00	51.00	77.50	128.50	26º
2678	ANA PAULA SENA	17/12/1983	Aprovado	24.00	20.00	9.00	4.00	57.00	71.50	128.50	27º
1377	LEONICE DA SILVA	14/01/1962	Aprovado	27.00	14.00	5.00	4.00	50.00	77.50	127.50	28º
3524	VALDETE DA SILVA ANDRADE	21/10/1969	Aprovado	24.00	18.00	8.00	2.00	50.00	76.25	126.25	29º
7871	LUCIANA MULLER ARAUJO	13/11/1974	Aprovado	24.00	16.00	8.00	4.00	52.00	72.50	124.50	30º
1993	ELIANA MEIRA	31/12/1977	Aprovado	27.00	16.00	4.00	6.00	53.00	69.50	122.50	31º
3578	ANA LUCIA DA COSTA	26/07/1977	Aprovado	33.00	12.00	8.00	2.00	55.00	64.00	119.00	32º
6617	LUCIA POCCI DE QUEIROZ	03/03/1989	Aprovado	24.00	12.00	9.00	6.00	51.00	67.50	118.50	33º
3593	JEANA CARLA GONCALVES DA SILVA	03/02/1990	Aprovado	27.00	18.00	5.00	2.00	52.00	65.00	117.00	34º
2641	MARIANA APARECIDA DE LIMA	23/08/1994	Aprovado	27.00	12.00	8.00	6.00	54.00	52.00	106.00	35º

MOTORISTA

Inscrição	Nome	Data Nasc	Situação	CE	LP	MRLG	CO	Objetiva	Prática	Nota Final	Classificação
3726	DANILO FABIANO FERREIRA	06/08/1991	Aprovado	27.00	24.00	12.00	8.00	71.00	100.00	171.00	1º
5018	JOAQUIM BRISOLLA DA COSTA	21/11/1957	Aprovado	30.00	26.00	10.00	6.00	75.00	95.00	170.00	2º
3406	JOSE SILVA FILHO	09/07/1972	Aprovado	30.00	22.00	11.00	6.00	69.00	100.00	169.00	3º
2646	RODRIGO RODRIGUES DE SIQUEIRA	21/10/1982	Aprovado	36.00	22.00	15.00	6.00	79.00	90.00	169.00	4º
6303	ROBERTO ALVARO AUGUSTO DE CARVALHO	29/03/1972	Aprovado	36.00	16.00	10.00	6.00	68.00	100.00	168.00	5º
5778	MISAEL FABIANO SAMPAIO	04/08/1991	Aprovado	27.00	20.00	10.00	10.00	67.00	100.00	167.00	6º
0803	MICHEL ALESSANDRO JORGE PINHEIRO	20/10/1975	Aprovado	33.00	24.00	6.00	8.00	71.00	95.00	166.00	7º
5146	TIAGO CESAR DA SILVA	14/02/1984	Aprovado	33.00	24.00	13.00	6.00	76.00	90.00	166.00	8º
3449	DAVID RAIMUNDO MACHADO	15/05/1982	Aprovado	33.00	20.00	8.00	2.00	63.00	100.00	163.00	9º
6150	ORLANDO SILVA FILHO	23/06/1982	Aprovado	30.00	20.00	7.00	6.00	66.00	95.00	161.00	10º

2877	ADRIANO ANTONIO SANTOS RAMOS	20/03/1989	Aprovado	39.00	16.00	11.00	8.00	70.00	95.00	161.00	11º
4400	WELLINGTON RODRIGUES GARCIA	13/06/1985	Aprovado	27.00	28.00	12.00	4.00	71.00	87.50	158.50	12º
4104	ADAUTO MENDES DE QUEIROZ	27/06/1978	Aprovado	30.00	18.00	5.00	4.00	55.00	100.00	155.00	13º
6215	JOSE CARLOS RAMOS JUNIOR	30/04/1987	Aprovado	27.00	16.00	8.00	4.00	57.00	97.50	154.50	14º
4413	ALEX SANDRO RODRIGUES ACACIO	26/10/1981	Aprovado	30.00	24.00	10.00	10.00	74.00	80.00	154.00	15º
3254	FABIANO MARTINS DE QUEIROZ	05/05/1980	Aprovado	39.00	16.00	11.00	4.00	70.00	82.50	152.50	16º
7106	VALDIR MESSIAS DE OLIVEIRA	25/11/1968	Aprovado	27.00	18.00	8.00	4.00	57.00	95.00	152.00	17º
5090	ISAQUE MARQUES BARBOSA HUSSAR	16/01/1982	Aprovado	27.00	22.00	9.00	8.00	64.00	87.50	151.50	18º
2533	RAPHAEL ROSSI MOREIRA	17/05/1982	Aprovado	21.00	24.00	10.00	8.00	61.00	90.00	151.00	19º
6735	LUIZ GONZAGA DE CARVALHO	07/05/1979	Aprovado	27.00	14.00	8.00	8.00	57.00	92.50	149.50	20º
2016	ROGERIO FELIPE DA CRUZ	18/05/1979	Aprovado	30.00	18.00	8.00	10.00	67.00	82.50	149.50	21º
5345	VANDERSON AUGUSTO DOMINGUES	11/03/1986	Aprovado	30.00	14.00	7.00	2.00	53.00	95.00	148.00	22º
3530	SIDNEY WOLOSZYNEK	27/01/1979	Aprovado	33.00	22.00	8.00	2.00	65.00	82.50	147.50	23º
7382	RICARDO ANTONIO DOS REIS	12/04/1983	Aprovado	33.00	14.00	8.00	2.00	57.00	90.00	147.00	24º
2268	ALENCAR PORTELA BATALHA BATISTA RIBAS	24/04/1979	Aprovado	27.00	20.00	7.00	8.00	62.00	85.00	147.00	25º
3781	ADRIANO JOSE DE LIMA	15/08/1989	Aprovado	24.00	18.00	12.00	4.00	58.00	90.00	148.00	26º
6172	FABIANO MENDES DA SILVA	12/04/1981	Aprovado	27.00	14.00	5.00	4.00	50.00	95.00	145.00	27º
4774	OSCAR TAKAO MATSUMOTO	10/07/1969	Aprovado	27.00	14.00	8.00	8.00	55.00	90.00	145.00	28º
7538	SANDRO LUIZ DOS SANTOS	11/07/1987	Aprovado	30.00	22.00	10.00	8.00	70.00	75.00	145.00	29º
5547	MARCIO RICARDO DE OLIVEIRA	13/05/1979	Aprovado	24.00	16.00	8.00	8.00	56.00	88.00	144.00	30º
7371	ADNALDO ARLINDO DA FONSECA JUNIOR	26/03/1982	Aprovado	27.00	22.00	14.00	8.00	69.00	75.00	144.00	31º
7909	JEFERSON FERNANDO DE PAULA	25/09/1973	Aprovado	24.00	16.00	9.00	4.00	53.00	90.00	143.00	32º
4448	AMERO FORTUNATO DO NASCIMENTO FILHO	13/05/1981	Aprovado	30.00	16.00	9.00	2.00	57.00	85.00	142.00	33º
6756	PEDRO PAULO FERREIRA	26/11/1979	Aprovado	27.00	16.00	9.00	4.00	56.00	85.00	141.00	34º
4443	ANTONIO RICARDO DA SILVA VAZ	09/02/1968	Aprovado	27.00	16.00	5.00	2.00	50.00	90.00	140.00	35º
2631	MARCO ANTONIO TEIXEIRA	07/07/1972	Aprovado	30.00	18.00	5.00	2.00	55.00	85.00	140.00	36º
5317	VALDIR HONORIO DA SILVA	12/10/1976	Aprovado	24.00	22.00	9.00	4.00	59.00	80.00	139.00	37º
7574	PAULO HENRIQUE CARDOSO	17/12/1989	Aprovado	27.00	22.00	13.00	4.00	66.00	72.50	138.50	38º
3585	ANTONIO FERREIRA NETO	05/06/1985	Aprovado	24.00	22.00	7.00	8.00	61.00	77.50	138.50	39º
6198	CELSO RODRIGUES MACHADO	23/09/1985	Aprovado	30.00	20.00	7.00	8.00	65.00	70.00	135.00	40º
7862	JADIR MARINHO DA COSTA	27/05/1984	Aprovado	27.00	18.00	8.00	4.00	57.00	77.50	134.50	41º
7392	DIOGO ARAUJO SILVA	14/11/1991	Aprovado	24.00	18.00	4.00	8.00	52.00	80.00	132.00	42º
7990	PAULO DANILO MARTINS	24/04/1987	Aprovado	24.00	18.00	10.00	10.00	62.00	70.00	132.00	43º
4967	ANDERSON FRANCISCO TEIXEIRA	05/05/1984	Aprovado	30.00	14.00	9.00	6.00	59.00	72.50	131.50	44º
4230	WELLINGTON FERREIRA MACEDO	11/04/1984	Aprovado	27.00	22.00	9.00	2.00	60.00	67.50	127.50	45º
2750	MAILSON VALDEIR DA SILVA	07/02/1993	Aprovado	21.00	12.00	11.00	8.00	52.00	75.00	127.00	46º
1678	TELES LUCIO DE TOLEDO	16/08/1988	Aprovado	30.00	22.00	8.00	4.00	64.00	57.50	121.50	47º
3831	VIVIANE APARECIDA DA CRUZ	05/10/1987	Aprovado	24.00	20.00	9.00	2.00	54.00	65.00	119.00	48º

MOTORISTA DE AMBULÂNCIA

Inscrição	Nome	Data Nasc	Situação	CE	LP	MRLG	CG	Objetiva	Prática	Nota Final	Classificação
3588	ANTÔNIO FERREIRA NETO	05/06/1985	Aprovado	27.00	26.00	11.00	8.00	70.00	97.50	167.50	1º
1338	ISAAC DANIEL GEWEHR	10/11/1979	Aprovado	27.00	22.00	9.00	8.00	66.00	100.00	166.00	2º
3426	JOAQUIM BRISOLLA DA COSTA	21/11/1967	Aprovado	36.00	18.00	7.00	4.00	65.00	100.00	165.00	3º
6172	ANDREWS ROBERTO GUELFES BARNABE	02/12/1984	Aprovado	27.00	18.00	8.00	10.00	64.00	100.00	164.00	4º
3917	LAURI LAURO DE PONTES	17/05/1979	Aprovado	27.00	20.00	13.00	8.00	68.00	82.50	150.50	5º
8026	ELIZEU ANTONIO DE OLIVEIRA	29/04/1984	Aprovado	24.00	22.00	9.00	6.00	61.00	97.50	158.50	6º
6128	PAULO CESAR FERREIRA DE ALMEIDA	26/01/1976	Aprovado	27.00	16.00	8.00	8.00	58.00	100.00	158.00	7º
4060	TIAGO DOMINGUES ROCHA	20/04/1989	Aprovado	27.00	16.00	5.00	10.00	58.00	100.00	158.00	8º
5833	MICHEL ALESSANDRO JORGE PINHEIRO	25/12/1975	Aprovado	27.00	16.00	8.00	8.00	58.00	97.50	155.50	9º
8024	WAGNER APARECIDO DA COSTA	06/07/1990	Aprovado	18.00	22.00	8.00	8.00	57.00	95.00	152.00	10º
5084	ISAQUE MARQUES BARBOSA HUSSAR	16/01/1982	Aprovado	21.00	24.00	9.00	10.00	64.00	87.00	151.00	11º
7131	WANDERLEY FERNANDES DE SOUZA	03/06/1978	Aprovado	24.00	14.00	7.00	6.00	51.00	100.00	151.00	12º
2268	ALENCAR PORTELA BATALHA BATISTA RIBAS	24/04/1979	Aprovado	18.00	20.00	6.00	8.00	52.00	97.50	149.50	13º
4012	MARLON LEANDRO SILVEIRA VENTURELLI	12/10/1977	Aprovado	21.00	18.00	8.00	4.00	51.00	97.50	148.50	14º

6406	ANDERSON LUIZ COSTILHAS LARANJO	24/11/1989	Aprovado	27.00	10.00	9.00	4.00	50.00	92.50	142.50	15º
7006	MARTIM ALMIR MARTINS	03/05/1982	Aprovado	24.00	16.00	8.00	4.00	52.00	82.50	134.50	16º
5848	ROQUE MARCELINO DE LIMA	29/12/1980	Aprovado	21.00	22.00	8.00	6.00	57.00	77.50	134.50	17º

MOTORISTA DE TRANSPORTE ESCOLAR

Inscrição	Nome	Data Nasc	Situação	CE	LP	MRLG	CG	Objetiva	Prática	Nota Final	Classificação
3095	ADRIANO ANTONIO SANTOS RAMOS	20/03/1985	Aprovado	33.00	24.00	9.00	6.00	72.00	95.00	167.00	1º
5147	TIAGO CESAR DA SILVA	14/02/1984	Aprovado	21.00	26.00	11.00	6.00	64.00	100.00	164.00	2º
3720	DANILO FABIANO FERREIRA	06/06/1991	Aprovado	24.00	20.00	13.00	6.00	63.00	100.00	163.00	3º
6257	CARLOS LYOJI WATANABE	25/11/1983	Aprovado	27.00	26.00	14.00	6.00	73.00	90.00	163.00	4º
1763	DONIZETE RODRIGUES DE MIRANDA	09/11/1987	Aprovado	27.00	20.00	7.00	4.00	58.00	97.50	155.50	5º
7212	ROGERIO ANTIGO DE SOUZA	21/08/1983	Aprovado	30.00	14.00	5.00	6.00	55.00	100.00	155.00	6º
4172	EDSON BATISTA MARTINS	28/09/1983	Aprovado	21.00	18.00	8.00	6.00	53.00	97.50	150.50	7º
1247	JOSIANE MARIA DE LIMA AMARAL	15/06/1986	Aprovado	27.00	14.00	5.00	6.00	52.00	95.00	147.00	8º
5063	ELCIO RICARDO DE PROENCA	24/03/1978	Aprovado	24.00	14.00	9.00	4.00	51.00	95.00	146.00	9º
7984	JOSE ANTONIO BARBOSA	30/06/1973	Aprovado	24.00	14.00	8.00	6.00	52.00	90.00	142.00	10º
8058	CELIO JORGE FORTI	17/05/1959	Aprovado	30.00	16.00	8.00	8.00	62.00	80.00	142.00	11º
6071	RODRIGO MENDES SOUSA	08/04/1985	Aprovado	21.00	18.00	8.00	6.00	53.00	85.00	138.00	12º
1997	EMERSON AKIRA TITAE	23/12/1973	Aprovado	27.00	24.00	5.00	6.00	62.00	75.00	137.00	13º
3101	JAILSON DOS ANJOS QUEIROZ	21/01/1989	Aprovado	21.00	20.00	5.00	4.00	50.00	85.00	135.00	14º
2179	LUCIANO LUIZ BARBABE	18/03/1988	Aprovado	27.00	24.00	8.00	15.00	69.00	62.50	131.50	15º
4124	PAULO ROGERIO DE SOUZA	10/10/1977	Aprovado	24.00	20.00	8.00	8.00	60.00	70.00	130.00	16º
2153	SERGIO DIAS MODESTO	05/09/1982	Aprovado	18.00	22.00	8.00	8.00	52.00	72.50	125.50	17º
6123	JOSE ROBERTO DE OLIVEIRA	14/05/1968	Aprovado	21.00	20.00	9.00	4.00	54.00	70.00	124.00	18º
6753	FERNANDO RIBEIRO DE ALMEIDA	14/04/1977	Aprovado	27.00	16.00	8.00	8.00	59.00	65.00	124.00	19º
3829	VIVIANE APARECIDA DA CRUZ	05/10/1987	Aprovado	18.00	26.00	8.00	8.00	58.00	65.00	123.00	20º
4980	FABIO ALBERTO RODRIGUES	31/12/1980	Aprovado	24.00	14.00	6.00	6.00	50.00	72.50	122.50	21º
1307	DEIVIDI CESAR ATAIDE HASSAN	26/06/1985	Aprovado	21.00	20.00	4.00	8.00	53.00	67.50	120.50	22º

OPERADOR DE MAQUINAS

Inscrição	Nome	Data Nasc	Situação	CE	LP	MRLG	CG	Objetiva	Prática	Nota Final	Classificação
6213	ERIBERTO APARECIDO MENDES	27/12/1986	Aprovado	36.00	22.00	12.00	8.00	78.00	85.00	163.00	1º
6869	LUIZ CARLOS DA CRUZ	28/06/1966	Aprovado	30.00	22.00	11.00	4.00	67.00	82.50	149.50	2º
4179	FERNANDO GILMAR DE LIMA	10/07/1986	Aprovado	33.00	22.00	9.00	4.00	68.00	80.00	148.00	3º
3115	CLAUDINEI SOUTO DE QUEIROZ	01/07/1983	Aprovado	27.00	16.00	10.00	4.00	57.00	87.50	144.50	4º
6337	ODAIR ARLINDO FERREIRA	26/03/1978	Aprovado	24.00	22.00	7.00	4.00	57.00	85.00	142.00	5º
1609	MILTON NATALINO DO NASCIMENTO	25/10/1956	Aprovado	21.00	20.00	8.00	2.00	51.00	87.50	138.50	6º
3994	ADOLFO RODRIGO DE ASSIS	31/07/1991	Aprovado	30.00	22.00	8.00	4.00	64.00	70.00	134.00	7º
1309	THIAGO FERREIRA LIMA	05/11/1984	Aprovado	30.00	14.00	13.00	8.00	65.00	67.50	132.50	8º
2963	RICARDO ALVES RAMOS	16/06/1979	Aprovado	18.00	28.00	9.00	4.00	59.00	67.50	126.50	9º
3863	HUMBERTO AUGUSTO MACHADO	11/07/1983	Aprovado	30.00	14.00	10.00	2.00	56.00	70.00	126.00	10º
4808	JOSE ANTONIO MANOEL DE QUEIROZ	25/03/1979	Aprovado	30.00	22.00	10.00	6.00	68.00	57.50	125.50	11º
1884	JOSE VICENTE DO NASCIMENTO	18/05/1981	Aprovado	27.00	20.00	9.00	2.00	58.00	55.00	113.00	12º
3113	JOSE LUIZ DE FREITAS	19/06/1975	Aprovado	21.00	16.00	11.00	4.00	52.00	60.00	112.00	13º

OPERADOR DE MAQUINAS AGRICOLAS

Inscrição	Nome	Data Nasc	Situação	CE	LP	MRLG	CG	Objetiva	Prática	Nota Final	Classificação
6138	RUBENS MOTA DE OLIVEIRA	03/11/1969	Aprovado	30.00	24.00	9.00	10.00	79.00	85.00	164.00	1º

PEDREIRO

Inscrição	Nome	Data Nasc	Situação	CE	LP	MRLG	CG	Objetiva	Prática	Nota Final	Classificação
6218	JOAO PEDRO DE LIMA MACEDO	16/06/1973	Aprovado	36.00	22.00	11.00	6.00	75.00	85.00	160.00	1º
2069	CARLOS JUVENIL DOS SANTOS	21/09/1979	Aprovado	24.00	12.00	11.00	4.00	51.00	95.00	146.00	2º
5333	ANTONIO REGINALDO SOKA	30/07/1967	Aprovado	39.00	6.00	11.00	4.00	60.00	88.00	148.00	3º
5521	LEANDRO ANTONIO DE LIMA	11/03/1984	Aprovado	33.00	14.00	9.00	6.00	62.00	80.00	142.00	4º

7120	JAIME DIDORICO MARQUES	03/04/1968	Aprovado	27.00	14.00	10.00	8.00	57.00	80.00	137.00	5º
2790	JOAO CARLOS DE LIMA	27/07/1966	Aprovado	30.00	16.00	10.00	2.00	58.00	75.00	133.00	6º
1628	GIOVANE DE ALMEIDA CRUZ	09/07/1991	Aprovado	24.00	20.00	10.00	4.00	58.00	75.00	133.00	7º
3408	LUIZ ANTONIO FERREIRA	09/03/1981	Aprovado	24.00	16.00	8.00	2.00	50.00	80.00	130.00	8º

PINTOR

Inscrição	Nome	Data Nasc	Situação	CE	LF	MRLQ	CG	Objetiva	Prática	Nota Final	Classificação
7097	JOEL FERREIRA	03/02/1979	Aprovado	24.00	20.00	14.00	6.00	64.00	80.00	144.00	1º
6244	ALAN LUIZ DOS SANTOS	25/04/1986	Aprovado	30.00	12.00	8.00	4.00	54.00	80.00	134.00	2º
3132	PAULO ROBERTO DO NASCIMENTO	16/06/1966	Aprovado	21.00	16.00	10.00	6.00	57.00	75.00	132.00	3º
6560	PAULO ROBERTO DE OLIVEIRA	27/07/1981	Aprovado	21.00	16.00	11.00	8.00	56.00	75.00	131.00	4º

SERVENTE

Inscrição	Nome	Data Nasc	Situação	CE	LF	MRLQ	CG	Objetiva	Prática	Nota Final	Classificação
1172	VIVIAN APARECIDA ROQUE DO AMARAL	22/03/1977	Aprovado	33.00	20.00	12.00	6.00	71.00	99.00	169.00	1º
6465	JOSIANE GOMES DA COSTA	21/06/1981	Aprovado	27.00	16.00	11.00	6.00	62.00	95.00	157.00	2º
5185	ROSANA MARIA MODESTO	15/02/1974	Aprovado	33.00	24.00	11.00	8.00	76.00	80.00	156.00	3º
3495	ANGELICA APARECIDA SANTOS SILVA	26/09/1975	Aprovado	36.00	8.00	12.00	6.00	62.00	90.00	152.00	4º
3317	AMANDA DO ESPIRITO SANTO QUEIROZ	07/02/1991	Aprovado	27.00	20.00	9.00	8.00	64.00	87.50	151.50	5º
4127	JUREMA APARECIDA DE QUEIROZ SILVA	20/10/1982	Aprovado	36.00	16.00	11.00	6.00	69.00	82.50	151.50	6º
6721	ROSA MARIA CRAVO	13/12/1971	Aprovado	30.00	14.00	14.00	8.00	66.00	85.00	151.00	7º
1241	ANA PAULA MONTEIRO DOS SANTOS	13/03/1987	Aprovado	33.00	14.00	10.00	8.00	65.00	85.00	150.00	8º
7674	MONICA BERNARDO KUBO	17/08/1985	Aprovado	30.00	16.00	10.00	6.00	62.00	85.00	147.00	9º
7514	LUCIMEIRE APARECIDA DA CRUZ	30/04/1986	Aprovado	36.00	14.00	11.00	8.00	69.00	77.50	146.50	10º
3727	GISELE DE FATIMA RODRIGUES	05/01/1985	Aprovado	36.00	14.00	7.00	4.00	61.00	85.00	146.00	11º
1137	KATIA MARIA DE OLIVEIRA REDECOPPE	23/06/1981	Aprovado	30.00	16.00	8.00	6.00	60.00	85.00	145.00	12º
2622	SONIA CRISTINA DE OLIVEIRA COSTA	20/03/1974	Aprovado	33.00	18.00	8.00	8.00	65.00	80.00	145.00	13º
7542	JANAINA INES DA COSTA	25/01/1988	Aprovado	30.00	10.00	8.00	6.00	54.00	90.00	144.00	14º
3087	ODETE ALVES DE ALMEIDA	03/07/1968	Aprovado	21.00	24.00	10.00	8.00	63.00	80.00	143.00	15º
4590	LIDIANE DE FATIMA OLIVEIRA	20/06/1984	Aprovado	27.00	14.00	7.00	6.00	54.00	87.50	141.50	16º
7634	IOLANDA ROSA MENDES	16/08/1979	Aprovado	24.00	16.00	10.00	6.00	56.00	85.00	141.00	17º
3437	MARILDA FATIMA DE LIMA	12/11/1966	Aprovado	30.00	12.00	11.00	8.00	61.00	80.00	141.00	18º
4841	SILVANA MARIA DE OLIVEIRA	01/11/1977	Aprovado	36.00	16.00	5.00	4.00	63.00	77.50	140.50	19º
4772	CELIA DAS DORES CRUZ MATSUMOTO	09/11/1964	Aprovado	21.00	14.00	13.00	6.00	54.00	85.00	139.00	20º
5983	GISELE DE PAULA SIQUEIRA BRISOLA	09/12/1981	Aprovado	27.00	18.00	8.00	6.00	59.00	80.00	139.00	21º
7641	ALINE DE CASSIA QUEIROZ	19/02/1982	Aprovado	24.00	14.00	9.00	6.00	53.00	85.00	138.00	22º
6119	CELIA BATISTA DE OLIVEIRA	13/09/1978	Aprovado	30.00	16.00	8.00	6.00	62.00	75.00	137.00	23º
4969	CLAYTON NOVAES DE OLIVEIRA	22/02/1988	Aprovado	33.00	14.00	8.00	8.00	63.00	72.50	135.50	24º
2444	MARIANA APARECIDA DE LIMA	23/09/1984	Aprovado	30.00	10.00	9.00	6.00	55.00	80.00	135.00	25º
7211	VIVIANA AMELIA DE SOUZA SOARES	27/01/1977	Aprovado	33.00	14.00	7.00	8.00	62.00	67.50	129.50	26º
5639	SUSANA CELESTINO DA CRUZ	21/01/1981	Aprovado	30.00	10.00	5.00	6.00	51.00	75.00	126.00	27º

SERVENTE DE PEDREIRO

Inscrição	Nome	Data Nasc	Situação	CE	LF	MRLQ	CG	Objetiva	Prática	Nota Final	Classificação
7141	JAIME MARCELO DE ALMEIDA	17/05/1970	Aprovado	33.00	10.00	3.00	6.00	54.00	100.00	154.00	1º
1436	DEVANIR ALVES CABRAL	22/02/1968	Aprovado	30.00	10.00	8.00	6.00	62.00	80.00	142.00	2º
7158	HÉLIO ELIAS CRAVO	17/11/1966	Aprovado	30.00	10.00	8.00	2.00	50.00	55.00	105.00	3º

SOLDADOR

Inscrição	Nome	Data Nasc	Situação	CE	LF	MRLQ	CG	Objetiva	Prática	Nota Final	Classificação
4808	VALDECI ANTUNES DE LIMA	22/06/1990	Aprovado	18.00	16.00	11.00	6.00	51.00	90.00	141.00	1º
2048	MARCELO DE OLIVEIRA JACOB	13/01/1979	Aprovado	24.00	8.00	11.00	6.00	51.00	60.00	111.00	2º

Capão Bonito, 07 de ABRIL de 2015.

PREFEITURA MUNICIPAL DE CAPÃO BONITO

6

PREFEITURA MUNICIPAL DE CAPÃO BONITO

CONCURSO PÚBLICO Nº 1/2014
ANEXO I - RESULTADO DOS RECURSOS CONTRA A CLASSIFICAÇÃO PROVISÓRIA

A **PREFEITURA MUNICIPAL DE CAPÃO BONITO**, em cumprimento às disposições constantes no Edital de Abertura de Inscrições do Concurso Público nº 1/2014, RESOLVE:

I – DIVULGAR o Resultado dos Recursos contra a **Classificação Provisória:**

EMPREGO PÚBLICO:	RECURSO CONTRA:	RECORRENTE:	DELIBERAÇÃO:
Auxiliar Serviços Diversos	Prova Prática	6010	PONTUAÇÃO MANTIDA.
Motorista	Prova Prática	4230	PROCESSADA A REANÁLISE. PONTUAÇÃO MANTIDA.
Motorista	Prova Prática	5090	PONTUAÇÃO MANTIDA.
Motorista de Ambulância	Prova Prática	5084	PONTUAÇÃO MANTIDA.

II – INFORMAR que o **Relatório dos Recursos Administrativos** contra **Classificação Provisória**, contendo a análise detalhada das deliberações, encontra-se à disposição dos interessados na sede da Prefeitura Municipal de CAPÃO BONITO.

CAPÃO BONITO, 07 de ABRIL de 2015.
JULIO FERNANDO GALVÃO DIAS
Prefeito Municipal

PREFEITURA MUNICIPAL DE CAPÃO BONITO

CONCURSO PÚBLICO Nº 1/2014 - EDITAL DE CLASSIFICAÇÃO FINAL (Empregos com provas práticas)

A PREFEITURA MUNICIPAL DE CAPÃO BONITO, em cumprimento às disposições constantes no Edital de Abertura de Inscrições do Concurso Público nº 1/2014, **RESOLVE:**

I – DIVULGAR o resultado dos recursos interpostos contra a Classificação Provisória, conforme o **ANEXO I – RESULTADO DOS RECURSOS CONTRA CLASSIFICAÇÃO.**

II – DIVULGAR a relação final dos candidatos aprovados, conforme **ANEXO II – CLASSIFICAÇÃO FINAL.**

III – INFORMAR que não houve candidatos aprovados portadores deficiência física ou sensorial (Empregos com provas práticas).

CAPÃO BONITO, 07 de ABRIL de 2015.
JULIO FERNANDO GALVÃO DIAS
Prefeito Municipal

Secretaria Municipal de
Administração

COMUNICADO

As datas de entrega dos documentos solicitados através do Poupa Tempo, serão nos seguintes dias:

- **10/04 (ESTA SEXTA-FEIRA)**
- **11/04 (SÁBADO)**
- **17/04 (SEXTA-FEIRA)**
- **18/04 (SÁBADO)**
- **24/04 ((SEXTA-FEIRA)**
- **25/04 (SÁBADO)**

A partir das 10 horas até às 16 horas.
O local será na Praça Cunha Bueno.

EDITAL DE CONVOCAÇÃO DE AUDIÊNCIA PUBLICA

O Excelentíssimo Senhor **DR. JULIO FERNANDO GALVÃO DIAS,** Prefeito Municipal de Capão Bonito - SP, no uso de suas atribuições, faz saber a quem interessar possa, que fará realizar Audiência Pública para apresentação e discussão do Projeto de Lei das Diretrizes Orçamentárias (LDO) para o exercício de 2016, no seguinte local, data e horário:

LOCAL: AUDITÓRIO DA SECRETARIA MUNICIPAL DE EDUCAÇÃO
DIA 16/04/2015

HORÁRIO:- 19:30 horas

Assim, todos ficam devidamente convocados para querendo, participem desta Audiência Pública.

Capão Bonito/SP, 09 de Abril de 2015.

DR. JULIO FERNANDO GALVÃO DIAS
Prefeito do Município de Capão Bonito-SP

PREFEITURA DO MUNICÍPIO DE CAPÃO BONITO - SP
Rua Nove de Julho, 650 - CEP 18300-000 - Fone/Fax (015) 3543900 - 3543903

PROGRAMA SEGUNDO TEMPO – EDITAL CONVOCAÇÃO

O **Sr. JULIO FERNANDO GALVÃO DIAS**, Prefeito do Município de Capão Bonito, Estado de São Paulo, torna público o presente Edital de Convocação:
Fica convocado o candidato aprovado e classificado no **processo seletivo 02/2014**, para ingresso temporário de **ESTAGIÁRIO/MONITOR DE ATIVIDADES FÍSICAS ESPORTIVAS** para cumprimento do convênio 757053/2011, conforme orientação do Ministério do Esporte/Brasília, devendo o mesmo comparecer na **DIVISÃO DE PESSOAL**.

Monitor/Estagiário de Atividades Esportivas	Cauthom Douglas Rodrigues de Barros - RG: 41.030.263-5

Capão Bonito, 09 de abril de 2015.

DR. JULIO FERNANDO GALVÃO DIAS
Prefeito Municipal

PREFEITURA DO MUNICÍPIO DE CAPÃO BONITO
Secretaria Municipal de Educação
"Educação de Excelência: compromisso e responsabilidade de todos"

COMUNICADO

A Secretaria Municipal de Educação de Capão Bonito, Estado de São Paulo, **Comunica** aos Professores aprovados no **Concurso Público nº 001/2014**, para o ingresso de **PROFESSOR DE EDUCAÇÃO INFANTIL, PROFESSOR DE ENSINO FUNDAMENTAL – PEB-I E PEB-II**, interessados em assumir classes/aulas em **CARATER DE SUBSTITUIÇÃO , mediante Contrato temporário e emergencial**, amparada pela Lei nº 2.984 de 10/12/2014, que a atribuições ocorrerão **todas as terças-feiras**, na Secretaria Municipal de Educação - Avenida Santos Dumont, nº. 50 - Praça Dr. Thomaz Kunz e Gomes – Centro - Capão Bonito/SP, conforme horários a seguir:

- **Professor de Educação Infantil:** às 08:30hrs;
- **Professor de Ensino Fundamental – PEB-I:** às 09:30hrs;
- **Professor de Ensino fundamental- PEB-II:** às 10:30hrs.

Os editais de atribuição de classes/aula serão publicados no mural da Secretaria Municipal de Educação, 48 horas antes da atribuição.

DOCUMENTAÇÃO NECESSÁRIA: É obrigatória a apresentação dos documentos abaixo:

- **Diploma Original ou Declaração Original de Conclusão de Curso, cuja a data de expedição não exceda dois anos.**
- **Declaração de Acúmulo de Cargo ou função;**
- **Nº do Pis/PASEP;**
- **Nº RG e CPF;**
- **Endereço completo, CEP da rua e número de telefone para contato.**

Capão Bonito, 09 de abril de 2015.

Daércio Simonetti
Secretário Municipal de Educação Interino

PREFEITURA DO MUNICIPIO DE CAPAO BONITO
DEPARTAMENTO DE FINANÇAS
SEÇÃO DE CONTABILIDADE

4R Sistemas

TRIBUTOS ARRECADADOS/RECURSOS RECEBIDOS - ARTIGO 162 DA CONSTITUIÇÃO FEDERAL 31/01/2015

Exercício: 2015
Página: 1/ 2

Tributos Arrecadados/Recursos Recebidos

Discriminação	Previsão Inicial do Exercício	Previsão Atual do Exercício	Arrecadação até o Período
A) RECEITAS TOTAIS DE IMPOSTOS E TRANSFERÊNCIAS			
PRÓPRIOS	**10.527.000,00**	**10.527.000,00**	**2.695.845,37**
IMPOSTOS	**9.370.000,00**	**9.370.000,00**	**2.474.267,83**
1112.01.01.00 - IMPOSTO S/PROP. PREDIAL URBANA	1.000.000,00	1.000.000,00	995.213,71
1112.01.02.00 - IMPOSTO S/PROP TERRITORIAL URBANA	300.000,00	300.000,00	365.148,09
1112.04.31.01 - IMP. RENDA RET.FONTE S/REN. TRABALHO	240.000,00	240.000,00	41.035,69
1112.04.31.02 - IMP.RENDA RET.FONTE S/REND.TRAB- FUNDEB	210.000,00	210.000,00	33.623,09
1112.04.31.03 - IMP.RENDA RET.FONTE S/REND.TRAB - SAUDE	80.000,00	80.000,00	11.207,32
1112.04.34.00 - IMP. RENDA RET.FONTE S/ OUTROS RENDIMENTOS	100.000,00	100.000,00	22.748,69
1112.08.00.00 - IMP. S/TRANSM.INTER VIVOS - ITBI	300.000,00	300.000,00	278.231,37
1112.09.00.00 - IMP. S/ SERV. DE QUALQ.NATUREZA - ISSQN	5.550.000,00	5.550.000,00	1.125.983,46
DÍVIDA ATIVA DE IMPOSTOS	**655.000,00**	**655.000,00**	**127.096,03**
1991.11.00.00 - REC.DIV.ATIVA DO IPTU	600.000,00	600.000,00	124.698,83
1991.12.00.00 - REC.DIV.ATIVA DO ITBI	5.000,00	5.000,00	99,19
1991.13.00.00 - REC.DIV.ATIVA DO ISS	50.000,00	50.000,00	2.297,01
JUROS E MULTA DE IMPOSTOS E DE DÍVIDA ATIVA DE IMPOSTOS	**502.000,00**	**502.000,00**	**94.381,41**
1911.30.00.00 - MULTAS E JUROS DE MORA S/ IPTU	43.000,00	43.000,00	6.142,13
1911.39.00.00 - MULTAS E JUROS DE MORA S/ITBI	1.000,00	1.000,00	0,00
1911.40.00.00 - MULTAS E JUROS DE MORA S/ISSQN	12.000,00	12.000,00	19.412,59
1913.11.00.00 - MULTAS E JUROS MORA DA DIV.ATIVA S/IPTU	45.000,00	45.000,00	132,33
1913.12.00.00 - MULTAS E JUROS MORA DA DIV.ATIVA S/ITBI	1.000,00	1.000,00	31,22
1913.13.00.00 - MULTAS E JUROS MORA DA DIV.ATIVA S/ ISS	400.000,00	400.000,00	68.644,34
TRANSFERÊNCIAS	**55.055.000,00**	**55.055.000,00**	**11.764.338,59**
FEDERAIS	**24.560.000,00**	**24.560.000,00**	**6.230.062,95**
1721.01.02.00 - COTA- PARTE DO FPM-FUNDO PART.MUNICIPIOS	23.000.000,00	23.000.000,00	6.213.142,94
1721.01.03.00 - 1% DO FPM - EC 35/2007	500.000,00	500.000,00	0,00
1721.01.05.00 - COTA-PARTE ITR-PROP.TER.RURAL	500.000,00	500.000,00	17.920,01
1721.36.00.00 - TRANSF. FINANC. ICMS-DESONERAÇÃO - L.C. 87/	140.000,00	140.000,00	0,00
ESTADUAIS	**30.495.000,00**	**30.495.000,00**	**5.534.265,64**
1722.01.01.00 - COTA-PARTE DO ICMS	26.200.000,00	26.200.000,00	4.622.200,64
1722.01.02.00 - COTA-PARTE IPVA	4.050.000,00	4.050.000,00	1.054.989,16
1722.01.04.00 - COTA-PARTE DO IPI S/ EXPORTAÇÃO	245.000,00	245.000,00	56.925,84
TOTAL DAS RECEITAS	**65.582.000,00**	**65.582.000,00**	**14.460.183,96**
B) DEDUÇÕES PARA FORMAÇÃO DO FUNDEB*			
REDUÇÕES DE TRANSFERÊNCIAS	**10.827.000,00**	**10.827.000,00**	**3.152.865,19**
FEDERAIS	**4.728.000,00**	**4.728.000,00**	**1.240.012,48**
9721.01.02.00 - DEDUÇÃO DE RECEITA DO FPM - FUNDEB	4.600.000,00	4.600.000,00	1.232.418,31
9721.01.05.00 - DEDUÇÃO RECEITA F/FORM. FUNDEB - ITR	100.000,00	100.000,00	3.594,16
9721.36.00.00 - DEDUÇÃO RECEITA F/FORM.FUNDEB- ICMS-DESON	28.000,00	28.000,00	0,00
ESTADUAIS	**6.099.000,00**	**6.099.000,00**	**1.906.852,71**
9722.01.01.00 - DEDUÇÃO RECEITA F/FORM.FUNDEB - ICMS	5.240.000,00	5.240.000,00	1.384.470,00
9722.01.02.00 - DEDUÇÃO RECEITA F/FORM. FUNDEB - IPVA	810.000,00	810.000,00	532.067,48
9722.01.04.00 - DEDUÇÃO RECEITA F/FORMAÇÃO FUNDEB- IPI-EXP	49.000,00	49.000,00	11.315,18
TOTAL LÍQUIDO	**54.755.000,00**	**54.755.000,00**	**11.307.318,67**

CAPAO BONITO, 8 de Abril de 2015.

DR. JULIO FERNANDO GALVÃO DIAS
Prefeito Municipal
072.113.748-29

CARLA JEANICE BATISTA SILVEIRA SALES
Diretora Divisão de Finanças
CRC 158147339/O-4

SILVANA APARECIDA RAMOS
Controle Interno
326.823.758-47

CÂMARA MUNICIPAL DE
CAPÃO BONITO
SECRETARIA

ORE POR CAPÃO BONITO

CONCURSO PÚBLICO – EDITAL DE CONVOCAÇÃO

MATHEUS ANTONIO ENEI FRANCATTO, Presidente da Câmara Municipal de Capão Bonito, Estado de São Paulo, torna público o presente Edital de Convocação:

Fica convocado o candidato aprovado e classificado no Concurso Público realizado nos termos do Edital de Concurso Público n.º 01/2014, para o Cargo de ***AUXILIAR DE ESCRITURÁRIO,*** devendo comparecer na ***SECRETARIA DA CÂMARA MUNICIPAL*** até o dia ***17 DE ABRIL DE 2015 às 16:00 horas*** para ocupação no emprego vago, obedecida a Classificação Final.

CL	NOME	RG.	ASSINATURA
1º	THAÍS FERREIRA MENDES DE SOUZA	47.818.727-5	

Após o comparecimento, o candidato deverá submeter-se a exame de saúde pré admissional no Centro de Saúde I – Rua Marechal Deodoro, 440 – Centro, no período supra referido, das 08:00 às 18:00 horas.

Câmara Municipal de Capão Bonito, 10 de abril de 2015.

MATHEUS ANTONIO ENEI FRANCATTO
Presidente

CÂMARA MUNICIPAL DE
CAPÃO BONITO
SECRETARIA

ORE POR CAPÃO BONITO

CONCURSO PÚBLICO – EDITAL DE CONVOCAÇÃO

MATHEUS ANTONIO ENEI FRANCATTO, Presidente da Câmara Municipal de Capão Bonito, Estado de São Paulo, torna público o presente Edital de Convocação:

Fica convocado o candidato aprovado e classificado no Concurso Público realizado nos termos do Edital de Concurso Público n.º 01/2014, para o Cargo de ***CONTROLADOR INTERNO,*** devendo comparecer na ***SECRETARIA DA CÂMARA MUNICIPAL*** até o dia ***17 DE ABRIL DE 2015 às 16:00 horas*** para ocupação no emprego vago, obedecida a Classificação Final.

CL	NOME	RG.	ASSINATURA
1º	MAURI MARCELINO DE LIMA	28.177.831-0	

Após o comparecimento, o candidato deverá submeter-se a exame de saúde pré admissional no Centro de Saúde I – Rua Marechal Deodoro, 440 – Centro, no período supra referido, das 08:00 às 18:00 horas.

Câmara Municipal de Capão Bonito, 10 de abril de 2015.

MATHEUS ANTONIO ENEI FRANCATTO
Presidente

Proprietários de terrenos baldios/recolhimento de entulhos

A PREFEITURA MUNICIPAL DE CAPÃO BONITO comunica que está notificando os proprietários de terrenos baldios que estejam sem os devidos cuidados para que procedam a limpeza dos mesmos como forma de prevenir a proliferação de insetos e o conseqüente surgimento de doenças, bem como, manter a beleza estética da cidade.

A Prefeitura também pede aos proprietários de imóveis que evitem o despejo irregular de entulhos em vias públicas e calçadas. O despejo irregular pode gerar multas ou cobranças de taxas. Pedimos para que os proprietários não esperem receber a notificação do poder público para tomarem as providências e que contribuam para uma cidade limpa é saudável, que beneficiará à qualidade de vida de todos os que nela habitam, além de propiciar o aumento do valor de mercado de seu imóvel.

Colabore. **CAPÃO BONITO**...*Depende de Nós mais* **BONITO**. **Mantenha a cidade limpa.**

PREFEITURA DO MUNICIPIO DE CAPAO BONITO
DEPARTAMENTO DE FINANÇAS
SEÇÃO DE CONTABILIDADE

4K Sistemas | RECEITAS DE IMPOSTOS - PERÍODO 1º BIMESTRE | Exercício 2015 | Página 1/2

Base de Cálculo para Aplicação no Ensino

Discriminação	Previsão Inicial do Exercício	Previsão Atual do Exercício	Arrecadação até o Período
A) RECEITAS TOTAIS DE IMPOSTOS E TRANSFERÊNCIAS			
PRÓPRIOS	**10.527.000,00**	**10.527.000,00**	**2.695.845,27**
IMPOSTOS	**9.370.000,00**	**9.370.000,00**	**2.474.367,63**
1112.02.01.00 - IMPOSTO S/PROP. PREDIAL URBANA	1.300.000,00	1.300.000,00	390.213,73
1112.02.02.00 - IMPOSTO S/PROP TERRITORIAL URBANA	700.000,00	700.000,00	365.148,09
1112.04.31.01 - IMP. RENDA RET.FONTE S/REN. TRABALHO	240.000,00	240.000,00	41.020,69
1112.04.31.02 - IMP.RENDA RET.FONTE S/REND.TRAB= FUNDEB	210.000,00	210.000,00	33.621,08
1112.04.31.03 - IMP.RENDA RET.FONTE S/REND.TRAB - SAUDE	80.000,00	80.000,00	11.397,52
1112.04.34.00 - IMP. RENDA RET.FONTE S/ OUTROS RENDIMENTOS	140.000,00	140.000,00	23.796,69
1112.08.00.00 - IMP. S/TRANSM.INTER VIVOS - ITBI	400.000,00	400.000,00	278.231,37
1112.05.00.00 - IMP. S/ SERV. DE QUALQ.NATUREZA - ISSQN	5.550.000,00	5.550.000,00	1.125.963,46
DÍVIDA ATIVA DE IMPOSTOS	**655.000,00**	**655.000,00**	**127.096,03**
1911.11.00.00 - REC.DIV.ATIVA DO IPTU	600.000,00	600.000,00	124.698,83
1911.12.00.00 - REC.DIV.ATIVA DO ITBI	5.000,00	5.000,00	99,18
1911.13.00.00 - REC.DIV.ATIVA DO ISS	50.000,00	50.000,00	2.297,02
JUROS E MULTA DE IMPOSTOS E DE DÍVIDA ATIVA DE IMPOSTOS	**502.000,00**	**502.000,00**	**94.381,61**
1911.39.00.00 - MULTAS E JUROS DE MORA S/ IPTU	42.000,00	42.000,00	6.140,13
1911.39.00.00 - MULTAS E JUROS DE MORA S/ITBI	1.000,00	1.000,00	0,00
1911.40.00.00 - MULTAS E JUROS DE MORA S/ISSQN	12.000,00	12.000,00	19.433,59
1913.11.00.00 - MULTAS E JUROS MORA DA DIV.ATIVA S/IPTU	45.000,00	45.000,00	180,51
1913.12.00.00 - MULTAS E JUROS MORA DA DIV.ATIVA S/ITBI	1.000,00	1.000,00	31,22
1913.13.00.00 - MULTAS E JUROS MORA DA DIV.ATIVA S/ ISS	400.000,00	400.000,00	68.644,34
TRANSFERÊNCIAS	**55.055.000,00**	**55.055.000,00**	**15.764.328,59**
FEDERAIS	**24.560.000,00**	**24.560.000,00**	**6.230.062,95**
1721.01.02.00 - COTA- PARTE DO FPM=FUNDO PART.MUNICIPIOS	23.000.000,00	23.000.000,00	6.212.140,04
1721.01.03.00 - 1% DO FPM - EC 35/2007	920.000,00	920.000,00	0,00
1721.01.05.00 - COTA-PARTE DIP.PROP.TER.RURAL	500.000,00	500.000,00	17.930,91
1721.36.00.00 - TRANSF. FINANC. ICMS-DESONERAÇÃO - L.C. 87/	140.000,00	140.000,00	0,00
ESTADUAIS	**30.495.000,00**	**30.495.000,00**	**9.534.265,64**
1722.01.01.00 - COTA-PARTE DO ICMS	26.200.000,00	26.200.000,00	6.822.330,84
1722.01.02.00 - COTA-PARTE IPVA	4.030.000,00	4.030.000,00	2.654.989,18
1722.01.04.00 - COTA-PARTE DO IPI S/ EXPORTAÇÃO	245.000,00	245.000,00	56.925,84
TOTAL DAS RECEITAS	**65.582.000,00**	**65.582.000,00**	**18.460.172,86**
B) DEDUÇÕES PARA FORMAÇÃO DO FUNDEB*			
REDUÇÕES DE TRANSFERÊNCIAS	**10.827.000,00**	**10.827.000,00**	**3.153.863,19**
FEDERAIS	**4.728.000,00**	**4.728.000,00**	**1.246.012,48**
9721.01.02.00 - DEDUCAO DE RECEITA DO FPM - FUNDEB	4.600.000,00	4.600.000,00	1.242.428,32
9721.01.05.00 - DEDUCAO RECEITA F/FORM. FUNDEB - ITR	100.000,00	100.000,00	3.584,16
9721.36.00.00 - DEDUCAO RECEITA F/FORM.FUNDEB= ICMS DESON.	28.000,00	28.000,00	0,00
ESTADUAIS	**6.099.000,00**	**6.099.000,00**	**1.906.852,71**
9722.01.01.00 - DEDUCAO RECEITA F/FORM FUNDEB = ICMS	5.240.000,00	5.240.000,00	1.364.470,01
9722.01.02.00 - DEDUCAO RECEITA F/FORM. FUNDEB - IPVA	810.000,00	810.000,00	530.997,68
9722.01.04.00 - DEDUCAO RECEITA F/FORMACAO FUNDEB= IPI-EXP	49.000,00	49.000,00	11.384,18
TOTAL LÍQUIDO	**54.755.000,00**	**54.755.000,00**	**15.307.308,67**

CAPAO BONITO, 8 de Abril de 2015

DR. JULIO FERNANDO GALVÃO DIAS
Prefeito Municipal
072.113.748-29

CARLA JEANICE BATISTA SILVEIRA SALES
Diretora Divisão de Finanças
CRC 1SP147339/O-4

CLAUDIA MARIA FERREIRA MIYAMOTO
Secretária da Educação
178.226.218-07

PREFEITURA DO MUNICIPIO DE CAPAO BONITO
DEPARTAMENTO DE FINANÇAS
SEÇÃO DE CONTABILIDADE

Exercício: 2015

[illegible]

Página: 1/1

RECEITAS DO FUNDEB

	Previsão Atualizada	Arrecadação até o Período
Receitas de Transferências	[illegible]	[illegible]
Rendimento de Aplic. Financeira	[illegible]	[illegible]
Total da Receita	**[illegible]**	**[illegible]**

DEDUÇÕES DO FUNDEB

	Prev. Atualizada Para o Exercício	Realizado Até o Período
[illegible]	[illegible]	[illegible]

APLICAÇÕES DIRETAS VINCULADAS FONTE/ACIONAL

Total	[illegible]	[illegible]
Magistério (60%)	[illegible]	[illegible]

APLICAÇÃO DO RESULTADO DO FUNDEB
ATÉ O PERÍODO

Transferência Recebida	Aplicação
[illegible]	[illegible]
(Superávit / Déficit)	[illegible]
(DAR-C)	

DESPESAS COM RECURSOS DO FUNDEB

	Dotação Atualizada (para o Exercício)		Despesas Empenhadas (até o Período)		Despesas Liquidadas (até o Período)		Despesas Pagas (até o Período)	
	Valor	%	Valor	%	Valor	%	Valor	%
DESPESAS TOTAIS								
TOTAL	[illegible]	[illegible]	[illegible]	[illegible]	[illegible]	[illegible]	[illegible]	[illegible]
Magistério	[illegible]	[illegible]	[illegible]	[illegible]	[illegible]	[illegible]	[illegible]	[illegible]
Outros	[illegible]	[illegible]	[illegible]	[illegible]	[illegible]	[illegible]	[illegible]	[illegible]
DEDUÇÕES								
TOTAL			[illegible]	[illegible]	[illegible]	[illegible]	[illegible]	[illegible]
Magistério			[illegible]	[illegible]	[illegible]	[illegible]	[illegible]	[illegible]
Outros			[illegible]	[illegible]	[illegible]	[illegible]	[illegible]	[illegible]
DESPESAS LÍQUIDAS								
TOTAL			[illegible]	[illegible]	[illegible]	[illegible]	[illegible]	[illegible]
Magistério			[illegible]	[illegible]	[illegible]	[illegible]	[illegible]	[illegible]
Outros			[illegible]	[illegible]	[illegible]	[illegible]	[illegible]	[illegible]

[illegible]
Prefeito Municipal
[illegible]

[illegible]
Diretora Divisão de Pagamento
CRC [illegible]

[illegible]
Secretário de Educação
[illegible]

Prefeitura do Município de Capão Bonito
Estado de São Paulo
Rua Nove de Julho, 999 - CEP 18200-000 - Fone (015) 3543-9999 - Ramal 9999 - Capão Bonito
DIVISÃO DE FISCALIZAÇÃO

NOTIFICAÇÃO Nº 188/15

Nome. Sr.
JOSÉ DE OLIVEIRA LIMA
ENDEREÇO INCERTO/NÃO SABIDO

Esta Divisão de Fiscalização [illegible] das suas atribuições legais, e em cumprimento dos Art. 29, 30 [illegible] desta Documento **NOTIFICAR** Vossa Senhoria, na qualidade [illegible] pelo imóvel situado à RUA AFONSO DE CAMARGO, [illegible] sob Inscrição Municipal nº [illegible] 001)conforme Cadastro [illegible] que se encontra coberto por vegetação [illegible] para depósito de lixo e entulhos, bem como a proliferação de [illegible] e outros pequenos animais, em prejuízo da segurança e da saúde pública.

Assim sendo, solicitamos [illegible] no sentido de se efetuar a limpeza do terreno [illegible] do regulamento deste, bem como proceder a [illegible] no mesmo, [illegible] estado de conservação, sendo que caso a medida [illegible] estado de conservação será aplicada [illegible], declarando, [illegible] de multas [illegible].

Outrossim, [illegible] Vossa Senhoria a das providências solicitadas, desde já agradecemos.

Atenciosamente,

Capão Bonito, 09 de Abril de 2015

Artur Rogério Dias Batista
Divisão de Fiscalização
Matrícula: 1227

João Luiz Ferraz Monteiro
Divisão de Fiscalização
Matrícula: 1181

Ana Kátia Oliveira Reis
Divisão de Fiscalização
Matrícula: 1228

Sandra Pereira dos Santos
Divisão de Fiscalização
Matrícula: 1041

Prefeitura do Município de Capão Bonito
Estado de São Paulo
Rua Nove de Julho, 999 - CEP 18200-000 - Fone (015) 3543-9999 - Ramal 9999 - Capão Bonito
DIVISÃO DE FISCALIZAÇÃO

NOTIFICAÇÃO Nº 199/15

Nome. Sr.
JOSÉ DINIZ
ENDEREÇO INCERTO / NÃO SABIDO

Esta Divisão de Fiscalização [illegible] das suas atribuições legais, e em cumprimento dos Art. 29, 30 [illegible] desta Documento **NOTIFICAR** Vossa Senhoria, na qualidade [illegible] pelo imóvel situado à RUA PEDRO MARIANO FICHO, [illegible] sob Inscrição Municipal nº [illegible] 001)conforme Cadastro [illegible] que se encontra coberto por vegetação [illegible] sobre a calçada [illegible] da Secretaria de Agropecuária responsável pela limpeza pública.

Assim sendo, [illegible] no sentido de se efetuar a limpeza do terreno [illegible] do regulamento deste, sendo que em caso de [illegible] estiver em [illegible] cobrado.

Outrossim, [illegible] Vossa Senhoria a das providências solicitadas, desde já agradecemos.

Atenciosamente,

Artur Rogério Dias Batista
Divisão de Fiscalização
Matrícula: 1227

João Luiz Ferraz Monteiro
Divisão de Fiscalização
Matrícula: 1181

Ana Kátia Oliveira Reis
Divisão de Fiscalização
Matrícula: 1228

Sandra Pereira dos Santos
Divisão de Fiscalização
Matrícula: 1041

Prefeitura do Município de Capão Bonito
Estado de São Paulo
Rua Nove de Julho, 999 - CEP 18200-000 - Fone (015) 3543-9999 - Ramal 9999 - Capão Bonito
DIVISÃO DE FISCALIZAÇÃO

NOTIFICAÇÃO Nº 198/15

Nome. Sra.
MARIA DE LOURDES MORAES
ENDEREÇO INCERTO / NÃO SABIDO

Esta Divisão de Fiscalização [illegible] das suas atribuições legais, e em cumprimento dos Art. 29, 30 [illegible] desta Documento **NOTIFICAR** Vossa Senhoria, na qualidade [illegible] pelo imóvel situado à RUA PEDRO MARIANO FICHO, [illegible] sob Inscrição Municipal nº [illegible] 001)conforme Cadastro [illegible] que se encontra coberto por vegetação [illegible] sobre a calçada [illegible] da Secretaria de Agropecuária responsável pela limpeza pública.

Assim sendo, [illegible] no sentido de se efetuar a limpeza do terreno [illegible] do regulamento deste, sendo que em caso de [illegible] estiver em [illegible] cobrado.

Outrossim, [illegible] Vossa Senhoria a das providências solicitadas, desde já agradecemos.

Atenciosamente,

Artur Rogério Dias Batista
Divisão de Fiscalização
Matrícula: 1227

João Luiz Ferraz Monteiro
Divisão de Fiscalização
Matrícula: 1181

Ana Kátia Oliveira Reis
Divisão de Fiscalização
Matrícula: 1228

Sandra Pereira dos Santos
Divisão de Fiscalização
Matrícula: 1041

Prefeitura do Município de Capão Bonito
Estado de São Paulo
Rua Nove de Julho, 999 - CEP 18200-000 - Fone (015) 3543-9999 - Ramal 9999 - Capão Bonito
DIVISÃO DE FISCALIZAÇÃO

NOTIFICAÇÃO Nº 192/15

Nome. Sr.
JORGE LUIZ PRADO MARCELINO DE OLIVEIRA
ENDEREÇO INCERTO / NÃO SABIDO

Esta Divisão de Fiscalização [illegible] das suas atribuições legais, e em cumprimento dos Art. 29, 30 [illegible] desta Documento **NOTIFICAR** Vossa Senhoria, na qualidade [illegible] pelo imóvel situado à RUA PEDRO MARIANO QUEIROGAS, [illegible] sob Inscrição Municipal nº [illegible] 001)conforme Cadastro [illegible] que se encontra coberto por vegetação rasteira/mato alto, o que [illegible] e outros pequenos animais, em prejuízo da segurança e da saúde pública.

Assim sendo, [illegible] no sentido de se efetuar a limpeza do terreno [illegible] do regulamento deste, bem como proceder a [illegible] no mesmo, [illegible] estado de conservação, sendo que caso a medida [illegible] estado de conservação será aplicada [illegible], declarando, [illegible] de multas [illegible].

Outrossim, [illegible] Vossa Senhoria a das providências solicitadas, desde já agradecemos.

Atenciosamente,

Capão Bonito, [illegible] de 2015

Artur Rogério Dias Batista
Divisão de Fiscalização
Matrícula: 1227

João Luiz Ferraz Monteiro
Divisão de Fiscalização
Matrícula: 1181

Ana Kátia Oliveira Reis
Divisão de Fiscalização
Matrícula: 1228

Sandra Pereira dos Santos
Divisão de Fiscalização
Matrícula: 1041

LICITAÇÃO/ABERTURA

PREGÃO PRESENCIAL Nº 23/2015 – O objeto da presente licitação é a escolha da proposta mais vantajosa para o **REGISTRO DE PREÇOS - para a Aquisição de equipamentos e materiais de uso odontológicos,** para a Secretaria Municipal de Saúde, deste Município, conforme especificações constantes do anexo I – Termo de Referência. O encerramento dar-se-á até a data de **28 de abril de 2015**, até às **09h00min**. **Capão Bonito/SP, 09 de abril de 2015.**

PREGÃO PRESENCIAL Nº 24/2015 – O objeto da presente licitação é a escolha da proposta mais vantajosa para o **REGISTRO DE PREÇOS - para a Aquisição de Material Gráfico para reposição do Almoxarifado da** Secretaria Municipal de Saúde, deste Município, conforme especificações constantes do anexo I – Termo de Referência. O encerramento dar-se-á até a data de **29 de abril de 2015**, até às **09h00min**. **Capão Bonito/SP, 09 de abril de 2015.**

PREGÃO PRESENCIAL Nº 25/2015 – O objeto da presente licitação é a escolha da proposta mais vantajosa para o **REGISTRO DE PREÇOS - Aquisição de óleo homologado pela NBR tipo 1º linha, óleo lubrificante, óleo hidráulico, óleo de câmbio, fluído de freio e diversos produtos de conservação e limpeza para veículos** , para a Secretaria Municipal de Educação, deste Município, conforme especificações constantes do anexo I – Termo de Referência. O encerramento dar-se-á até a data de **30 de abril de 2015**, até às **09h00min**. **Capão Bonito/SP, 09 de abril de 2015.**

PREGÃO PRESENCIAL Nº 26/2015 – O objeto da presente licitação é a escolha da proposta mais vantajosa para o **REGISTRO DE PREÇOS - Contratação de mão de obra para a realização de serviços de assentamento de guias pré moldadas e lajotas, nos bairros Apiaí Mirim, Ferreira das Almas, Taquaral e avenida Elias Jorge Daniel, para a Secretaria Municipal de Obras**, deste Município, conforme especificações constantes do anexo I – Termo de Referência. O encerramento dar-se-á até a data de **30 de abril de 2015**, até às **09h00min**. **Capão Bonito/SP, 09 de abril de 2015.**

Júlio Fernando Galvão Dias
Prefeito Municipal.

LICITAÇÃO/REVOGAÇÃO

REF: PREGÃO PRESENCIAL Nº 11/2015 – REGISTRO DE PREÇOS.
Vistos, etc...
Tendo em vista que após a expedição do pedido de abertura de processo licitatório, houve a **suspensão** pela administração licitante e a determinação do conselheiro do TCESP que suspenda, **REVOGO** a instalação do **PREGÃO PRESENCIAL nº 11/2015 – REGISTRO DE PREÇOS,** para as devidas alterações e nova data de abertura. Capão Bonito, 06 de abril de 2015.
Júlio Fernando Galvão Dias
Prefeito Municipal.

LICITAÇÃO/HOMOLOGAÇÃO
REF: TOMADA DE PREÇOS Nº 07/2015
Vistos, etc...
ADJUDICO o objeto, com proposta no valor global de **R$ 135.783,72** (cento e trinta e cinco mil, setecentos e oitenta e três reais e setenta e dois centavos), a empresa licitante **ELETRO CASARE LTDA/EPP.**
Em consequência **HOMOLOGO**, para que produza seus efeitos, o julgamento procedido pela COPEL (Comissão Permanente de Licitações) da **TP nº 07/2015.** Capão Bonito, 08 de abril de 2015.
Dr. JULIO FERNANDO GALVÃO DIAS
- PREFEITO MUNICIPAL -

CONTRATOS E ADITAMENTOS

Contrato nº 248/2014
DISPENSA DE LICITAÇÃO N° 67/2014
Contratada: SISTRANS SISTEMAS DE SINALIZAÇÃO DE TRÂNSITO LTDA
OBJETO: Contratação de empresa especializada para o fornecimento e instalação de conjunto semafórico completo, incluindo transporte, mão de obra, configuração e programação, bem como todos os materiais necessários a perfeita execução dos serviços, para o departamento de transito (Demutran) deste Município.
Valor Global: R$ 20.480,00 (vinte mil, quatrocentos e oitenta reais).
Vigência: 12 (doze) meses.
Data de Assinatura: 07/07/2014

Contrato nº 038/2015
Contratada: Marcos Vinícius da Cruz Almeida
OBJETO: Contrato emergencial de prestação de serviços realizado nos termos do disposto no Art. 37, Inciso IX da Constituição Federal, Artigo 2º, Inciso XIV da Lei Municipal nº 2239/2001 e posteriores alterações, da Lei Municipal nº 120/2012.
Valor mensal: R$ 450,00 (quatrocentos e cinquenta reais).
Vigência: 05 (cinco) meses
Data de Assinatura: 17/03/2015

Contrato nº 042/2015
PREGÃO PRESENCIAL N° 02/2015
Contratada: MARIA LUIZA IBRAHIM SABA ME
OBJETO: Fornecimento de Medicamentos Emergenciais inexistentes na FARMACIA MUNICIPAL, para pronta e imediata entrega mediante apresentação individual de receituário medico por pacientes em situação de carência no âmbito do Município**,** para a Secretaria Municipal de Saúde, deste Município.
Valor Global: R$ R$ 240.000,00 (duzentos e quarenta mil reais)
Vigência: 12 (doze) meses
Data de Assinatura: 12/03/2015

Contrato nº 045/2015
PEGÃO PRESENCIAL N° 04/2015
Contratada: AUTO POSTO DOIS IRMÃOS SHIOKAWA LTDA – ME
OBJETO: Aquisição de combustível para abastecimento dos veículos oficiais no BICO DA BOMBA, para as Secretarias Municipais, deste Município.
Valor Global: R$ 472.916,80 (quatrocentos e setenta e dois mil, novecentos e dezesseis reais e oitenta centavos).
Vigência: 12 (doze) meses
Data de Assinatura: 23/03/2015

Contrato nº 046/2015
PEGÃO PRESENCIAL N° 04/2015
Contratada: POSTO ALPHA II LTDA
OBJETO: Aquisição de combustível para abastecimento dos veículos oficiais no BICO DA BOMBA, para as Secretarias Municipais, deste Município.
Valor Global: R$ 985.089,36 (novecentos e oitenta e cinco mil, e oitenta e nove reais e trinta e seis centavos)
Vigência: 12 (doze) meses
Data de Assinatura: 23/03/2015

Contrato nº 047/2015
CONCORRÊNCIA PÚBLICA N° 01/2015
Contratada: TI. MOB TECNOLOGIA E SOLUÇÕES

CONT. PG 22

CONT. DA PG 21

EM MOBILIDADE LTDA – ME
OBJETO: Concessão, em regime de empreitada integral, da implantação, manutenção, operação e consequente exploração de estacionamento rotativo remunerado de veículos automotivos, em locais específicos, bem como implantação e manutenção da sinalização vertical e horizontal.
Valor: O percentual a ser repassado à Administração pela outorga da concessão, **é de 23% (vinte e três por cento)**, sobre a renda líquida cobrada dos usuários pela utilização da área especial de estacionamento, rotativo e pago, denominada de "zona azul".
Vigência: 05 (cinco) anos
Data de Assinatura: 25/03/2015

Contrato nº 053/2015
PEGÃO PRESENCIAL N° 01/2015
Contratada: VIAÇÃO SKS LTDA
OBJETO: Contratação de empresa de transporte coletivo de passageiros para realização de viagens de segunda feira à sexta feira e excepcionalmente aos finais de semana, de transporte de pacientes da rede pública municipal de Saúde de Capão Bonito S/P, para as cidades de: a) Botucatu, Jaú, Bauru e vice-versa, b) Itapetininga, Sorocaba, Itu, Salto e vice-versa, c) Itapetininga, Sorocaba e vice versa, d) Osasco, São Paulo e vice-versa, com o uso de micro ônibus e ônibus com capacidade mínima de 27 e 44 lugares, respectivamente para a Secretaria Municipal de Saúde, deste Município.
Valor Global: R$ 554.070,00 (quinhentos e cinquenta e quatro mil e setenta reais)
Vigência: **05 (cinco) meses**
Data de Assinatura: 01/04/2015

TERMO DE ADITAMENTO AO CONTRATO N° 60/2013
DISPENSA DE LICITAÇÃO N.º 19/2013
CONTRATADA: BRUNO FERNANDO DE ALMEIDA TALLARICO MEI
Objeto: Contratação de empresa para prestação de serviços de manutenção e gerenciamento de conteúdo em site/portal - governo municipal na web, endereço eletrônico www.capaobonito.sp.gov.br.
CLÁUSULA PRIMEIRA: Fica alterada a **Cláusula Segunda** do instrumento contratual, que trata **"DO VALOR"**, acrescentando-se-lhe o valor de **R$ 7.440,00 (sete mil, quatrocentos e quarenta reais)** ao valor originário do contrato, perfazendo o valor de **R$ 19.940,00 (dezenove mil, novecentos e quarenta reais)** já incluídos os impostos e eventuais despesas, o que se constituirá para todos os efeitos, valor total deste Contrato.
CLÁUSULA SEGUNDA: Fica alterada a **Cláusula Sexta** do instrumento contratual, que trata **"DO PRAZO"**, prorrogando-se-lhe **a vigência do contrato até 31 de dezembro de 2015, retroagindo seus efeitos a 01 de janeiro de 2015.**
Data da assinatura: 25/03/2015.

TERMO DE ADITAMENTO AO CONTRATO N° 76/2013
TOMADA DE PREÇOS N.º 06/2013
CONTRATADA: RGM CONSTRUÇÕES E COMÉRCIO LTDA - ME
Objeto: Contratação de empresa para a prestação de serviços (mão de obra e materiais) para construção de 01 (uma) Praça no Bairro Jardim Boa Esperança, para a Secretaria de Planejamento, deste município.
CLÁUSULA PRIMEIRA: Fica alterada a **Cláusula Quinta** do instrumento contratual, que trata **"DO PRAZO DE EXECUÇÃO"**, prorrogando-se-lhe o prazo de vigência contratual até 29 de maio de 2015, retroagindo seus efeitos a 01 de março de 2015.
Data da assinatura: 13/03/2015.

TERMO DE ADITAMENTO AO CONTRATO N° 195/2013
TOMADA DE PREÇOS N.º 13/2013
CONTRATADA: CONSTRÓI LTDA EPP
Objeto: Realização de serviços e construção (mão - de-obra e materiais) para reforma e ampliação da Escola Municipal "Elias Jorge Daniel", localizada na Rua Ananias Aleixo de Freitas nº 76 – Bairro Vila Aparecidinha, para a Secretaria Municipal de Educação, deste município.
CLÁUSULA PRIMEIRA: Fica alterada a **Cláusula Quinta** do Instrumento Contratual, que trata **"DO PRAZO DE EXECUÇÃO"**, prorrogando-se-lhe a vigência do contrato até 11 de abril de 2015, a partir desta data.
Data da assinatura: 18/03/2014.

TERMO DE ADITAMENTO AO CONTRATO N° 221/2013
TOMADA DE PREÇOS N.º 24/2013
CONTRATADA: VANGUARDA CONSTRUÇÕES E SERVIÇOS DE CONSERVAÇÃO VIÁRIA LTDA
Objeto: Pavimentação e recapeamento asfáltico, guias e sarjetas extrusadas e galeria para escoamento de água pluvial, nas Ruas Brasílio Nunes, Frei Ponciano e Avenida Ovídio Tristão de Lima Junior.
CLÁUSULA PRIMEIRA: Fica alterada a **Cláusula Quinta** do instrumento contratual, que trata **"DO PRAZO DO EXECUÇÃO"**, prorrogando-se-lhe até 30 de junho de 2015, a vigência do presente instrumento, a partir desta data.
Data da assinatura: 27/01/2015.

TERMO DE ADITAMENTO AO CONTRATO N° 224/2013
TOMADA DE PREÇOS N.º 09/2014
CONTRATADA: VANGUARDA CONSTRUÇÕES E SERVIÇOS DE CONSERVAÇÃO VIÁRIA LTDA.
Objeto: Reforma da Praça "Vereador Manoel Gonçalves Faia", localizada na Vila Bela Vista, para a Secretaria de Planejamento, deste município.
CLÁUSULA PRIMEIRA: Fica alterada a **Cláusula Segunda** do Instrumento Contratual, que trata **"DO PREÇO E DAS MEDIÇÕES"**, acrescentando-se o valor de **R$ 20.028,79 (vinte mil e vinte e oito reais e setenta e nove centavos)** ao total do contrato, perfazendo o valor total do contrato em **R$ 115.967,39 (cento e quinze mil, novecentos e sessenta e sete reais e trinta e nove centavos)**, já incluídos os impostos e eventuais despesas, o que se constituirá para todos os efeitos valor total deste Contrato.
Data da assinatura: 01/04/2015.

TERMO DE ADITAMENTO AO CONTRATO N° 385/2014
TOMADA DE PREÇOS N.º 42/2014
CONTRATADA: SOUZA PEDRO ENGENHARIA E CONSTRUÇÃO LTDA.
Objeto: Realização de serviços de instalação de alambrado na E.M. João Laurindo da Silva, localizada no Bairro Ana Benta.
CLÁUSULA PRIMEIRA: Fica alterada a **Cláusula QUINTA** do Instrumento Contratual, que trata **"DO PRAZO DE EXECUÇÃO"**, prorrogando-se-lhe a vigência contratual até 16 de março de 2015, retroagindo seus efeitos a partir de 15 de fevereiro de 2015.
Data da assinatura: 13/03/2015

TERMO DE ADITAMENTO AO CONTRATO N° 386/2014
TOMADA DE PREÇOS N.º 45/2014
CONTRATADA: SOUZA PEDRO ENGENHARIA E CONSTRUÇÃO LTDA.
Objeto: Realizar os serviços da quadra e cobertura dos vestiários da E.M, Governador André Franco Montoro, localizada no Distrito Turvo dos Almeidas, para a Secretaria Municipal de Educação.
CLÁUSULA PRIMEIRA: Fica alterada a **Cláusula QUINTA** do Instrumento Contratual, que trata **"DO PRAZO DE EXECUÇÃO"**, prorrogando-se-lhe a vigência contratual até 24 de abril de 2015, retroagindo a partir de 24 de fevereiro de 2015.
Data da assinatura: 13/03/2015

SECRETARIA MUNICIPAL DE EDUCAÇÃO

Acúmulo de Cargo

Com base no artigo 37 da Lei Complementar nº. 82/2009 e Lei Complementar nº. 108/2011 e despacho dos Técnicos da Secretaria Municipal de Educação, o acúmulo dos servidores abaixo relacionados fica declarado indeferido, por não atender o disposto na legislação:

· **Elton Eliseu Dias Gonçalves de Oliveira, RG nº 43.002.720-5;**

Capão Bonito, 08 de abril de 2015.

SECRETARIA MUNICIPAL DE EDUCAÇÃO

Acúmulo de Cargo

Com base no artigo 37 da Lei Complementar nº. 82/2009 e Lei Complementar nº. 108/2011 e despacho dos Técnicos da Secretaria Municipal de Educação, o acúmulo dos servidores abaixo relacionados fica declarado e homologado legal:

- **Alceu Teixeira da Cruz, RG nº 24.273.687-7;**
- **Aline Viviane Ribeiro de Miranda Lara, RG nº 22.328.971-1;**
- **Elisete de Fátima Siqueira, RG nº 40.321.412-9;**
- **Erica Madalena dos Santos , RG nº 44.073.626-2;**
- **Geni Gonçalves Gomes, RG nº 33.154.965-7;**
- **Maria Alice Cravo Afonso, RG nº 28.935.146-7;**
- **Patricia Galvão Mariano Gomes Cacciacarro, RG nº 24.702.963-4**
- **Ricardo Jose de Oliveira, RG nº 19.681.768-7;**
- **Rui Sussumo Miashiro, RG nº 19.502.367-5;**
- **Silvia Cristiane dos Santos Moreno, RG nº 40.999.318-9.**

Capão Bonito, 08 de abril de 2015.

SEMINÁRIO DE TURISMO

Data: 23 de abril (5ª feira);
Início: 19 horas
Local: Centro de Convenções (Praça Cunha Bueno)
Objetivo: Analisar as propostas, apresentar no Conselho de Turismo Municipal para possíveis andamentos.
REALIZAÇÃO
Prefeitura Municipal de Capão Bonito
Secretaria de Esporte, Cultura e Turismo
Conselho de Turismo
Participe você também

OFICINA DE CURURU

Cururu (como rimar, as regras, as carreiras, a formação e os instrumentos de acompanhamento)

DATA: 25 DE abril de 2015 (sábado)

LOCAL: Centro de Convenções (Praça Cunha Bueno)

Inicio: a partir das 15 horas até às 20 horas

Inscrições: Secretaria de Esporte, Cultura e Turismo;

Realização: Proac e Prefeitura Municipal de Capão Bonito; (Secretaria de Esporte, Cultura e Turismo.

PODER JUDICIÁRIO

Dia do Patrono foi comemorado na Comarca de Capão Bonito

HOMENAGEM DA JUSTIÇA - O Dia do Patrono – que homenageia personalidades que dão nome às edificações forenses na data de seu nascimento – tem sido comemorado pelas comarcas de todo o Estado.

A iniciativa está inserida na 'Agenda 150 anos de Memória Histórica do Tribunal Bandeirante' e foi instituída pela Presidência do Tribunal de Justiça de São Paulo por meio da Portaria nº 9.023/2014.

A norma consiste na promoção do resgate histórico do patrono, pela divulgação dos dados biográficos, imagens e outras informações.

O Fórum da Comarca de Capão Bonito prestou homenagem no dia 20 de março, ao seu patrono o "Desembargador Benedicto Jorge Farah".

Em cerimônia presidida pelo juiz Diogo Corrêa de Morais Aguiar e com cerimonial do supervisor de Serviço do Tribunal de Justiça do Estado de São Paulo – Sr. Eraldo Santana Franco, foi explicado o significado da data e feita uma dissertação acerca do homenageado e sua trajetória.

Os alunos dos cursos de coral e violão do "Projeto Guri" abrilhantaram a cerimônia com duas apresentações no início cantando o Hino Nacional e no final.

Participaram ainda da cerimônia o Juiz de Direito da 1ª Vara – Dr. Felipe Abraham de Camargo Jubram, a Promotora de Justiça Drª. Jordana Calixto Porto e o Promotor Dr. Rodrigo Nery, autoridades municipais, o Prefeito do Município de Ribeirão Grande Joaquim Brasílio, o Delegado Titular da Polícia Civil - Dr. Aulo Rafael de Luna Pedrosa Fernandes, além de representantes da OAB local, Magistrados, Promotores de Justiça, servidores do fórum, os amigos: Juiz de Direito do Tribunal de Justiça do Pará Dr. Caio Marco Berardo; o advogado e Professor Universitário Dr. Carlos Allberto Andreucci e demais familiares do homenageado.

Segundo as autoridades presentes, o patrono do Fórum de Capão Bonito foi chamado carinhosamente de "Dom Farah" e era amado pelos serventuários.

"Com um coração que não cabia em sua alma, Farah foi definido como ***querendão***, no sentido exato que o superlativo de querido é registrado no Dicionário Aurélio, destacou o Juiz Dr. Diogo Corrêa de Morais Aguiar".

Os familiares presentes ao ato Maria José Baptistella Farah (esposa), Carlos Eduardo, Luiz Roberto, Ana Paula e Silvia Cristina (filhos) foram representados pelo primogênito Dr. José Henrique Farah que se emocionou ao agradecer.

"Sei que me pai está radiante com isso... Meu pai era uma pessoa simples, cuja memória se eternizou em todos que o conheceram, hoje entra para a história da instituição que abraçou e tanto amou", destacou José Henrique.

Ao final, foram descerrados a placa e o retrato e em seguida houve confraternização entre os presentes.

BIOGRAFIA – O desembargador Benedicto Jorge Farah nasceu no dia 03 de março de 1937, na cidade de Socorro, Estado de São Paulo.

Bacharelou em direito pela Universidade Católica de campinas em 1961 e advogou no período de 1962 a 1968.

Pós graduou-se em nível de mestrado pela Faculdade de Direito da Universidade de São Paulo - USP, na área de Direito de Estado com concentração em Direito Administrativo Comparado.

Exerceu os cargos de auditor I da Secretaria da Fazenda e Diretor do Serviço de Pessoal do Departamento de Edifícios e Obras Públicas.

Ingressou na magistratura no ano de 1979 tendo sido nomeado para a 61ª Circunscrição Judiciária de Batatais.

Vitaliciou-se em 03 de novembro de 1981 e desde então recebeu promoções judiciando no interior pelas Comarcas de Piracaia e Itararé.

Em São Paulo, no período de 17 de julho de 1982 a 02 de maio de 1989, judiciou como juiz auxiliar da capital.

Promovido para a entrância especial, judiciou no período de 03 de maio de 1989 a 15 de abril de 1997 na Vara da Família e sucessões do Foro Regional de Vila Prudente e como juiz substituto em 2ºgrau na Comarca de São Paulo.

Em 16 de abril de 1997 foi promovido para o cargo de juiz do 1º Tribunal de Alçada Civil de São Paulo.

Empossou-se como desembargador do Tribunal de Justiça do Estado de São Paulo no dia 03 de fevereiro de 2005 e aposentou-se no dia 1º de março de 2007.

Ao logo da sua carreia no judiciário bandeirante, foi três vezes condecorado, recebendo o "Cartão de Prata" na solenidade de posse como Juiz de Alçada; a "Medalha do mérito do Primeiro Tribunal de Alçada Paulista" na comemoração do "Jubileu de Ouro" em agosto de 2001, e o "Colar do Mérito Judiciário", instituído pelo Poder Judiciário Paulista, por ocasião de sua posse no cargo de Desembargador do Tribunal de Justiça de São Paulo.

Desde que ingressou na carreira jurídica participou de vários cursos, seminários, convenções, promoveu palestras sobre temas específicos e escreveu o "Manual de Atos Administrativos do Departamento de Obras Públicas", trabalho este publicado pela IMESP no ano de 1970.

Cerimônia comemorou o Dia do Patrono no Fórum de Capão Bonito

Vigilância Sanitária

VISA
Vigilância à Saúde

AGRUPAMENTO:-23 – PRESTAÇÃO DE SERVIÇOS DE SAÚDE
RENOVAÇÃO LICENÇA DE FUNCIONAMENTO
PROTOCOLO:-109/15-PROCESSO:-10203-013/14-LABORMED-LABORATÓRIO DE ANÁLISES CLINICAS S/S LTDA-ME (LABORATÓRIO) AV. ADEMAR DE BARROS, 836 – SUB-SOLO VILA SANTA ROSA CAPÃO BONITO/SP CEVS:-351020301-869-000005-1-5 DIA 08/04/2015

AGRUPAMENTO:-27- OUTRAS ATIVIDADES RELACIONADAS A SAÚDE
RENOVAÇÃO LICENÇA FUNCIONAMENTO
PROTOCOLO:-003/15-PROCESSO:-10203-104/13- UEDA & CIA LTDA-ME (ÓTICA) RUA FLORIANO PEIXOTO,656 CENTRO CAPÃO BONITO/SP CEVS:-351020301-477-000040-1-4 DIA 07/04/2015
PROTOCOLO:-220/15-PROCESSO:-10203-048/12- P.C.C. ALVES ÓTICA – ME (ÓTICA) RUA GENERAL CARNEIRO, 499 CENTRO CAPÃO BONITO/SP CEVS:-351020301-477-000034-1-7 DIA 08/04/2015
AUTO DE INFRAÇÃO AIF
PROTOCOLO:-238/15-PROCESSO:-10203-030/15-A.F.RODOLFO DE LIMA SUCATAS-ME (SUCATAS) RUA JULIO DE SOUZA GALVÃO 833 VILA APARECIDA CAPÃO BONITO/SP-AUTO INFRAÇÃO-009/15 DO DIA 07/04/2015
PROTOCOLO:-241/15-PROCESSO:-10203-031/15 –MARLI APARECIDA LUDGERO (PODOLOGA) RUA SILVA JARDIM, 551 CENTRO – AUTO INFRAÇÃO 010/15 DO DIA 08/04/2015 (FALTA DE LICENÇA FUNCIONAMENTO)

AUTO DE INFRAÇÃO –ADVERTENCIA
PROTOCOLO:-236/15-PROCESSO:-10203-022/15- MARCIO MENDES DA COSTA-ME (TUBARÃO) AV. SANTOS DUMONT,1769 VILA BELA VISTA CAPÃO BONITO/SP AIP-004/15 DO DIA 06/04/2015
PROTOCOLO:-235/15-PROCESSO:-10203-023/15- JURACY DA SALVA SANTOS MERCEARIA-ME (MERCEARIA) RUA CAMPOS SALES, 873 CENTRO CAPÃO BONITO/SP AIP-005/15 DO DIA 06/04/2015

COMUNICADO VISA
COMUNICAMOS AOS SENHORES PROPRIETÁRIOS DE ESTABELECIMENTOS QUE POR FORÇA DA LEGISLAÇÃO ESTÁ OBRIGADO A "LICENÇA DE FUNCIONAMENTO" COMO:-
BARES, LANCHONETES, PADARIAS, MERCADOS. RESTAURANTES, AÇOUGUE, SUPERMERCADOS, DROGARIAS, SALÃO DE CABELEIREIRO/ CONSULTÓRIOS MÉDICOS/ODONTOLOGIA/ FONO/FISIOTERAPIA/ -PSICOLOGIA/ ETC.
QUANDO DA MUDANÇA DE ENDEREÇO, DEVERÃO PROCURAR A "VIGILÂNCIA SANITÁRIA" SITO A RUA SILVA JARDIM, 326 CENTRO CAPÃO BONITO/SP TELEFONE 3542-2157 PARA SER EFETUADA AS RESPECTIVAS MUDANÇAS NO CADASTRO.
CASO OS PROPRIETÁRIOS NÃO CUMPRIR COM O "SOLICITADO" ACARRETARÁ EM PENALIDADES CABIVEIS EM LEGISLAÇÃO VIGENTE .

EDITAL DE CONVOCAÇÃO

O presidente do Centro de Exposições e Tropeirismo de Capão Bonito CETCB, com sede no recinto "Vereador Pedro Braz das Chagas", localizado no Jardim Santa Isabel, município de Capão Bonito/SP, no uso de suas atribuições que lhe confere o Estatuto Social, **CONVOCA** todos os sócios para Assembleia Geral Ordinária a ser realizada no **dia 13 de abril de 2015**, no Centro de Convenções da Prefeitura Municipal, sito a Praça Antonio Silvio Cunha Bueno nº 50, Centro de Capão Bonito.
A **Assembleia Ordinária será às 17 horas,** tendo como pauta a reativação desta associação assim como a eleição dos substitutos da vacância do Conselho Diretor, Secretaria Executiva e Conselho Fiscal, conforme determina o estatuto social vigente.

Capão Bonito, 06 de abril de 2015.

Leandro Baldissera
Presidente do Centro de Exposições e Tropeirismo de Capão Bonito

UTILIDADE PÚBLICA
Edital de Convocação - Jardim da Amizade

Os moradores do Jardim da Amizade, através da comissão organizadora, representados neste ato por Sonia Aparecida Mendes, brasileira, casada, dona de casa, residente a Rua Daniel Luis de Salles, nº 100, Jardim da Amizade, Capão Bonito-SP, portadora do RG: 40.998.871-6, convoca todos os moradores do Jardim da Amizade para **Assembleia Geral de Fundação da Associação Comunitária dos Moradores e Amigos do Jardim da Amizade**, a ser realizada no dia 15 de Abril as 20h00min na **Rua Francisco Bloes º 177, Jardim da Amizade**.
Com a seguinte pauta.

- Composição de equipe para gerir a Assembleia;
- Leitura da Minuta do Estatuto Social, alterações a aprovação;
- Composição da Chapa, eleição e posse dos Conselhos fiscal e Administrativo para o biênio 2015/2017;
- Definição do endereço da Associação;
- Elaboração dos Objetivos da Associação;

Este edital estará sendo publicado em jornais de grande circulação municipal, bem como entregue em todas as casas do Jardim da Amizade.

Capão Bonito 8 de abril de 2015.

Sonia Aparecida Mendes

PORTARIA Nº 161/15, DE 07 DE ABRIL DE 2015.

Dispõe sobre a homologação final do Concurso Público nº 1/2014.

DR. JULIO FERNANDO GALVÃO DIAS, Prefeito do Município de CAPÃO BONITO, no uso das atribuições que lhe são conferidas por Lei,

CONSIDERANDO o encerramento da fase de recursos contra a classificação e as provas práticas do Concurso Público nº 1/2014;

R E S O L V E:

Art. 1º. Efetuar a homologação final do **Concurso Público nº 1/2014**, referente ao provimento dos empregos de: **ARTESÃO, AUXILIAR DE SERVIÇOS DIVERSOS, CALCETEIRO, CARPINTEIRO, COPEIRA, COSTUREIRA, COVEIRO, ELETRICISTA, ENCANADOR, INSTRUTOR DE MUSICALIZAÇÃO DO SISTEMA MUNICIPAL DE EDUCAÇÃO, MECÂNICO, MERENDEIRA, MOTORISTA, MOTORISTA DE AMBULÂNCIA, MOTORISTA DE TRANSPORTE ESCOLAR, OPERADOR DE MÁQUINAS, OPERADOR DE MÁQUINAS AGRÍCOLAS, PEDREIRO, PINTOR, SERVENTE, SERVENTE DE PEDREIRO e SOLDADOR.**

Art. 2º. Esta Portaria entra em vigor na data de sua publicação, revogando-se as disposições em contrário.

Paço Municipal "Doutor João Pereira dos Santos Filho", 07 de abril de 2015.

DR. JULIO FERNANDO GALVÃO DIAS
Prefeito Municipal

Publicada e afixada na SPG, registrada na data supra.

PREFEITURA DO MUNICIPIO DE CAPAO BONITO
DEPARTAMENTO DE FINANÇAS
SEÇÃO DE CONTABILIDADE

RECEITA DE IMPOSTOS	Previsão Atualizada	Arrecadação até o Período
[illegible]	[illegible]	[illegible]
[illegible]	[illegible]	[illegible]
[illegible]	[illegible]	[illegible]
TOTAL	[illegible]	[illegible]
[illegible]	[illegible]	[illegible]
[illegible]	[illegible]	[illegible]

APLICAÇÃO MINIMA CONSTITUCIONAL	Para o Exercício (Prev. Atualizada)	Até o Período (Arrecadação)
TOTAL (25%)	[illegible]	[illegible]

DESPESAS PRÓPRIAS EM EDUCAÇÃO

	Dotação Atualizada (para o Exercício)		Despesas Empenhadas (até o Período)		Despesas Liquidadas (até o Período)		Despesas Pagas (até o Período)	
	Valor	%	Valor	%	Valor	%	Valor	%
DESPESAS TOTAIS								
TOTAL	[illegible]	[illegible]	[illegible]	[illegible]	[illegible]	[illegible]	[illegible]	[illegible]
[illegible]	[illegible]	[illegible]	[illegible]	[illegible]	[illegible]	[illegible]	[illegible]	[illegible]
[illegible]	[illegible]	[illegible]	[illegible]	[illegible]	[illegible]	[illegible]	[illegible]	[illegible]
[illegible]	[illegible]	[illegible]	[illegible]	[illegible]	[illegible]	[illegible]	[illegible]	[illegible]
DEDUÇÕES								
TOTAL			[illegible]	[illegible]	[illegible]	[illegible]	[illegible]	[illegible]
[illegible]			[illegible]	[illegible]	[illegible]	[illegible]	[illegible]	[illegible]
[illegible]			[illegible]	[illegible]	[illegible]	[illegible]	[illegible]	[illegible]
[illegible] RETIDO E NÃO APLICADO NO EXERCÍCIO			[illegible]	[illegible]	[illegible]	[illegible]	[illegible]	[illegible]
DESPESAS LÍQUIDAS								
TOTAL			[illegible]	[illegible]	[illegible]	[illegible]	[illegible]	[illegible]
[illegible]			[illegible]	[illegible]	[illegible]	[illegible]	[illegible]	[illegible]
[illegible]			[illegible]	[illegible]	[illegible]	[illegible]	[illegible]	[illegible]
[illegible]			[illegible]	[illegible]	[illegible]	[illegible]	[illegible]	[illegible]

CAPÃO BONITO, [illegible] de Abril de 2015.

DR. JULIO FERNANDO GALVÃO DIAS
Prefeito Municipal
CPF [illegible]

CINARA DANIELA BAPTISTA KUSUNOKI MALEO
Secretária Geral da Prefeitura
CPF [illegible]

CLAUDIA MARIA FERREIRA MONTEIRO
Secretária de Educação
CPF [illegible]

Professores de Educação Infantil participam de estudos na Biblioteca Municipal

Biblioteca Municipal "Prof. Mário Gemignani" recebe professores da Escola Municipal "Creche Anair da Aparecida Miguel Bestel" e vinculadas

Por Regina Maria Lincoln Tallarico

Uma das propostas de ação da Biblioteca Municipal "Professor Mário Gemignani", este ano, em parceria com o Centro de Apoio Pedagógico "Paulo Freire", é a de disponibilizar em seu espaço materiais impressos de Arte aos coordenadores pedagógicos e professores da rede municipal de ensino, como mais uma atividade de HTPC – Horas de Trabalho Pedagógico Coletivo.

A Biblioteca Municipal Professor "Mário Gemignani" possui um riquíssimo acervo, grandes clássicos da literatura brasileira e estrangeira, enciclopédias, livros de poemas, da História do Brasil e geral, Meio Ambiente, Psicologia da Educação, entre outros. Possui ainda, obras referentes à cultura da Arte, tema a ser desenvolvido pelas escolas municipais este ano.

A direção da Escola Municipal "Creche Anair da Aparecida Miguel Bestel" aceitou a proposta de HTPC no espaço bibliotecário. No dia 9 de março, a coordenadora pedagógica Flávia Francielli Glauser com os professores de educação infantil da Unidade Escolar e suas vinculadas foram recebidos pela coordenadora Regina Tallarico e equipe de profissionais da Biblioteca, que disponibilizaram os materiais de autores como Tarsila do Amaral, Mário de Andrade, Picasso, Monet, Cândido Portinari, Michelangelo, entre outros.

Sob a orientação da coordenadora pedagógica Flávia Glauser o HTPC foi realizado com os professores, oportunidade em que puderam ao ter contato direto com o acervo bibliotecário estudos relacionados à cultura da arte, visando o desenvolvimento e estímulo à habilidade da criança de forma global. Segundo a equipe gestora da EM "Anair Bestel", a escola está desenvolvendo com os alunos um trabalho voltado à apreciação da Arte, em suas mais variadas formas. Os alunos estão sendo estimulados a desenvolver suas habilidades através da audição de músicas clássicas, introdução de músicas folclóricas e MPB, apreciação de telas, estímulos à dança, entre outras atividades. "O belo também educa e, quando se trata de criança pequena, a beleza, a música, a fantasia e o movimento se articulam para o desenvolvimento global dessa criança". A proposta de o HTPC ser realizado na Biblioteca Municipal é a de proporcionar aos profissionais da rede de ensino um aprimoramento mais profícuo em estudos e pesquisas relacionadas a temas transversais para complementar os conteúdos curriculares de seus projetos pedagógicos.

Prazo para pagamento em cota única do IPTU e ISS/QN foi prorrogado até o dia 15

TRIBUTOS 2015 – Através do decreto nº. 021/2015, a Prefeitura Municipal prorrogou até 15 de abril, o prazo para pagamento de I.P.T.U. (Imposto Predial e Territorial Urbano), I.S.S.Q.N. (Imposto Sobre Serviços de Qualquer Natureza) e Taxas, constantes dos Carnês do Exercício de 2015, em cota única. A prorrogação ocorreu em virtude da grande procura dos contribuintes pela cota única. Os contribuintes que não receberam seus carnês, devem munidos do carnê exercício anterior, procurarem o mesmo, na Divisão de Rendas, Setor de Cadastro Imobiliário para retirada. Os contribuintes que possuem endereço para entrega de correspondência (domicílio fiscal) fora do Município de Capão Bonito, foram considerados notificados dos lançamentos tributários, por Edital publicado na Imprensa Oficial do Município, com a remessa do respectivo aviso por via postal. Maiores informações poderão ser obtidas na Sala de Atendimento ao Munícipe, situa-se no Paço Municipal, á Rua Nove de Julho 690, Centro, Divisão de Rendas, Setor de Cadastro Imobiliário. Das 8 às 11 horas e das 13 às 17 horas (segunda a sexta-feira), telefone (015) 3543-9900 – ramais 9908, 9950 e 9955.

Programa Segundo Tempo goleia Ferreira das Almas em jogo amistoso

AMISTOSO - No dia 28 de março, no Campo do Esporte Clube Capão Bonito, às 9:30 horas da manhã, o time do núcleo de futebol de campo do Programa Segundo Tempo fez um jogo amistoso contra o time do Bairro Ferreira das Almas com jovens de 15 a 17 anos.

O time do PST, comandado pelo professor João Henrique e a professora Larissa jogou de forma tranquila e venceu a partida por 9 x 0.

"O jogo amistoso foi uma iniciativa para motivar e incentivar as crianças de forma para interagi-los com jovens de outras culturas, trabalhando também a socialização de todos", comenta o professor coordenador geral do programa, Osvaldo Polississo.

Participaram deste jogo - Diego, Deivid, Wesley, Giovani, Thales, Maike, Alessandro, Mateus, Luiz Felipe, Haroldo, Vinicius, Roger, Alessandro Barbosa, Alan, Gabriel, e Fernandinho. Os gols foram marcados por Wesley (2), Giovani, Thales (2), Haroldo, Alessandro, Fernandinho.

Técnico: Professor João Henrique e professora Larissa.

Bairro Ferreira das Almas - Jefinho, Jefferson, Rodrigo, Zaqueu, Daniel, Tobias, Vandiclei, Anderson, Alan, João Vitor, Daniel, e Raí. Gols: Alan 1 (contra).

Técnico: Edgar.

O Programa Segundo Tempo agradece a participação de todos para que este jogo fosse realizado.

Amistoso foi realizado no último dia 28 de março no campo do Esporte Clube Capão Bonito

SECRETARIA MUNICIPAL DE CULTURA, ESPORTE E TURISMO

Casa do Coelhinho na Praça Rui Barbosa foi novamente um sucesso

Segundo Secretaria de Cultura, mais de 8 mil pessoas prestigiaram o evento que distribuiu uma grande quantidade de chocolates

Programação especial de Páscoa foi um sucesso na praça Rui Barbosa

PROGRAMAÇÃO DE PÁSCOA – Um dos destaques da programação de aniversário e Páscoa em Capão Bonito foi novamente a Casa do Coelhinho montada na Praça Rui Barbosa.

A iniciativa da prefeitura de Capão Bonito, através da Secretária Municipal de Cultura e Esportes, atraiu um grande público, principalmente o infantil que adorou o espaço montado com muita criatividade pela equipe da secretaria. De acordo com a secretaria, mais de 8 mil pessoas passaram pelo local e todos receberam chocolates. "O público foi bem superior ao de 2014. Estamos estudando a criação de um festival do chocolate em Capão Bonito devido o sucesso", afirmou a secretaria.

Segundo ainda a Secretaria de Cultura, o objetivo foi criar uma espaço semelhante a Casa do Papai Noel que faz muito sucesso durante o período de Natal.

Foi feita uma decoração especial e também houve apresentação especial dos tradicionais "coelhos" que fizeram a alegria das crianças com muitas fotos.

Houve também maquiagem especial de Páscoa, cama elástica, piscina de bolinhas e outras atividades na área central. Comerciantes e pais mais uma vez aprovaram a iniciativa que serviu para fomentar as vendas de Páscoa e possibilitou momentos agradáveis na área central. A Casa do Coelho foi mais uma das atrações da programação especial de aniversário dos 158 anos de Capão Bonito.

SECRETARIA DE ADMINISTRAÇÃO, INDÚSTRA E COMÉRCIO

Sebrae realiza oficina Desenvolva sua Empresa

EMPREENDEDORES - O Posto Sebrae/SP de Atendimento ao Empreendedor de Capão Bonito (PAE) vinculado à Secretaria de Administração, Indústria e Comércio realizou no último dia 31 de março no Centro de Convenções Joel Humberto Stori a oficina 'Desenvolva sua Empresa' para auxiliar empreendedores a identificar as principais habilidades para a boa condução da gestão de uma empresa.

A oficina com vídeos, atividades individuais e dinâmicas de grupo levou os participante a obter os conhecimentos básicos sobre os vários tipos de administração, ambiente interno e externo, organização empresarial, pontos fracos e fortes de uma empresa, ameaças e oportunidades de mercado e gestão estratégica.

Segundo a Secretaria de Administração, Indústria e Comércio, a oficina foi mais uma ação voltada a fomentar o empreendedorismo em Capão Bonito. "Estamos acelerando várias ações voltadas a geração de emprego e renda no município e o apoio técnico do Sebrae tem sido muito importante", destacou o secretário José Toshio Saito.

Oficina 'Desenvolva sua Empresa' para auxiliar empreendedores a identificar as principais habilidades para a boa condução da gestão de uma empresa

Escolinha do Santos e AECB fazem jogos amistosos no ginásio José Elias de Proença

FUTSAL CATEGORIAS DE BASE – Em fase de preparação para o Campeonato Paulista e em comemoração aos 158 anos de Capão Bonito, os garotos da Associação Esportiva de Capão Bonito enfrentaram a Escolinha de Futsal do Santos Futebol Clube na tarde do último sábado, 04 de abril, no ginásio municipal José Elias de Proença.

Estiveram em quadra garotos das categorias Sub 8, Sub 9, Sub 10, Sub 11 e Sub 13.

Foi uma grande festa das categorias de base do futsal.

O Santos FC trouxe a Capão Bonitos garotos que como os da AECB estão sendo preparados para competições. Também acompanhou a delegação do alvinegro praiano uma torcida que mostrou muita empolgação em todos os jogos.

"Estar em Capão Bonito é muito importante para esses meninos. É um intercâmbio interessante que faz parte da preparação da escolinha. Capão Bonito está de parabéns também pela estrutura das categorias de base", destacaram professores santistas Fellipe Melo, Marcos Amaral e Gino.

O amistoso, teve apresentação de equipes na abertura, Hino Nacional e também troféu.

Segundo o coordenador técnico da AECB, Anderson Sonvesso, os meninos estão treinando forte para o Paulista e receber o Santos foi uma honra.

"Foi sem dúvidas uma ótima oportunidade de nossa torcida ver a evolução desses meninos que com certeza darão muitas alegrias ao futsal local. O Santos FC tem uma das melhores estruturas para as categorias de base no país, sempre revelando grandes talentos", destacou Sonvesso.

Para o presidente da AECB, Alcides Sonvesso, o trabalho que vem sendo feito nas categorias de base se refletirá num futuro próximo.

"Nosso meninos enfrentaram com igualdade os dos Santos. Isso demonstra a seriedade do trabalho que com certeza trará resultados num curto espaço de tempo", frisou Sonvesso

O amistoso tem apoio da Prefeitura Municipal de Capão Bonito, através da Secretaria de Cultura, Esporte e Turismo.

Confira os resultados:

Pela categoria Suba 13, primeira a entrar em quadra, a AECB empatou em 5 a 5 com o Santos FC.

Os gols de Capão Bonito foram marcados por Igor (2), Taqua, Giba e Leo Carvalho. Para o Santos marcaram Felipe Miguel (4) e Arthur.

Na Sub 11, vitória para Capão Bonito por 2 a 1. Os gols da AECB foram marcados por Gabriel Pereira e Marcos. Felipe Paiva descontou para o Santos.

Na Sub 10, outra grande vitória de Capão Bonito por 4 a 3. João Sonvesso, Lucas Henrique (2) e Carlinhos fizeram os gols da AECB. Para o Santos marcaram Vitor (2) e Vitor Bortejaro.

Na Sub 9, Capão Bonito venceu por 4 a 1. Eduardinho, Lukinha (2) e João Vitor marcaram para Capão Bonito. Artur descontou para o Santos.

Na Sub 8, o Santos venceu Capão Bonito por 3 a 1. Alex marcou para Capão Bonito e Kauan fez os três gols do Santos.

Apitaram os jogos os árbitros Diego Colaça e Augusto Venturelli.

Amistoso das categorias de base no ginásio municipal

Encenações da Paixão de Cristo marcaram feriado de Semana Santa

SEMANA SANTA - Levar o Evangelho é uma das grandes missões dos cristãos, e jovens católicos cumpriram essa missão através de belas e emocionantes apresentações na semana passada.

Quem passou o feriado da Semana Santa em Capão Bonito pode aproveitar a programação religiosa que também foi inserida nos festejos de aniversário da cidade.

Houve dois belos espetáculos teatrais, além de procissões para celebrar a tradicional data religiosa.

Na Vila Aparecida, maior bairro da cidade, a encenação trouxe muita emoção aos fiéis que acompanharam atentamente cada ato da encenação.

Jovens das paróquias São Paulo Apóstolo, Nossa Senhora Aparecida e Nossa Senhora da Conceição realizaram a encenação que envolveu um elenco de 70 pessoas.

A direção cenográfica foi de Ednilson Taborda, Tiago Ferraz e João de Carvalho Júnior, com figurinos de Antonia Mara.

"Agradecemos as autoridades políticas e secretários municipais que contribuíram com a estrutura da apresentação, aos padres Juliano Mendes e Marcos que nos apoiaram, aos nossos prestadores de serviço Jacksom e sua equipe Evandro e Bruno, ao Giba Som sempre nos apoiando e sua equipe, a nossa diretora de figurino Antonia Mara, um especial agradecimento com um carinho imenso pela sua dedicação e atenção especial aos detalhes de cada figurino e as pessoas que lhe auxiliaram - Marina, Raquel, Thais e Cris.

Agradecemos também a nossa coreógrafa Thais que reuniu um grande número de meninas e se encarregou de ensaiar até mesmo fora de horários", destacaram diretores e coordenadores da encenação.

Também houve uma encenação especial da Via Sacra no Salão de Eventos do Parque Recanto das Águas e lembrou as principais passagens da Paixão de Cristo.

Ambos os eventos tiveram apoio da Prefeitura Municipal, através da Secretaria de Cultura, Esporte e Turismo.

Encenação da Via Sacra no Parque das Águas

Lei regula atuação do CMDCA, Conselho Tutelar e Fundo Municipal

A nova legislação municipal substituiu antiga lei em vigor há mais de 15 anos e procurou inovar e adequar-se aos novos tempos

REGULAMENTAÇÃO - No momento em que o país discute sobre a maioridade penal, e os debates de lado a lado tornam-se acalorados, Capão Bonito, viu aprovada lei que trata da política de atendimento aos direitos da criança e do adolescente.

A nova legislação municipal substituiu antiga lei em vigor há mais de 15 anos e procurou inovar e adequar-se aos novos tempos, de modo a buscar a boa aplicação de políticas sociais básicas de educação, saúde, recreação, esportes, cultura e lazer, profissionalização e demais políticas necessárias à execução das medidas protetivas e socioeducativas, previstas no Estatuto da Criança e do Adolescente.

Pela nova lei, o CMDCA, ou seja, o Conselho Municipal dos Direitos da Criança e do Adolescente será responsável, no âmbito do município, para definir políticas públicas de proteção integral a infância e juventude.

O CMDCA é composto de 12 membros representados pelo Poder público municipal, pela sociedade civil organizada e dos usuários.

O Fundo da Criança e do Adolescente –FIA, será o responsável pela captação, repasse e aplicação dos recursos destinados ao desenvolvimento das ações de atendimento à criança e ao adolescente.

Uma medida que também poderá ser considerada inovadora é relativa à composição, o processo de escolha e a eleição dos novos conselheiros tutelares de Capão Bonito.

Serão 5 membros eleitos pelo voto facultativo dos eleitores, para um mandato de 4 anos.

O eleitor poderá votar em 5 candidatos e os mais votados serão os eleitos e os demais seus suplentes.

Os requisitos para o registro das candidaturas, além de reconhecida idoneidade moral, exige a Lei: idade superior a 21 anos, residir no município há mais de dois anos, conclusão do ensino médio, comprovada atuação no atendimento, promoção e defesa dos direitos da criança, carteira de motorista no mínimo da letra"B", além de outras exigências.

O mandato dos novos conselheiros será de quatro anos, cuja eleição será no primeiro domingo do mês de outubro de 2015.

Atualmente o Conselho Tutelar recebe o valor de R$ 2.180,00 para o atendimento nos dias úteis das 8 às 18 horas, plantão noturno e de finais de semana, conforme dispõe a Lei 4024, de 27 de março de 2015, publicada no Diário Oficial do Município.

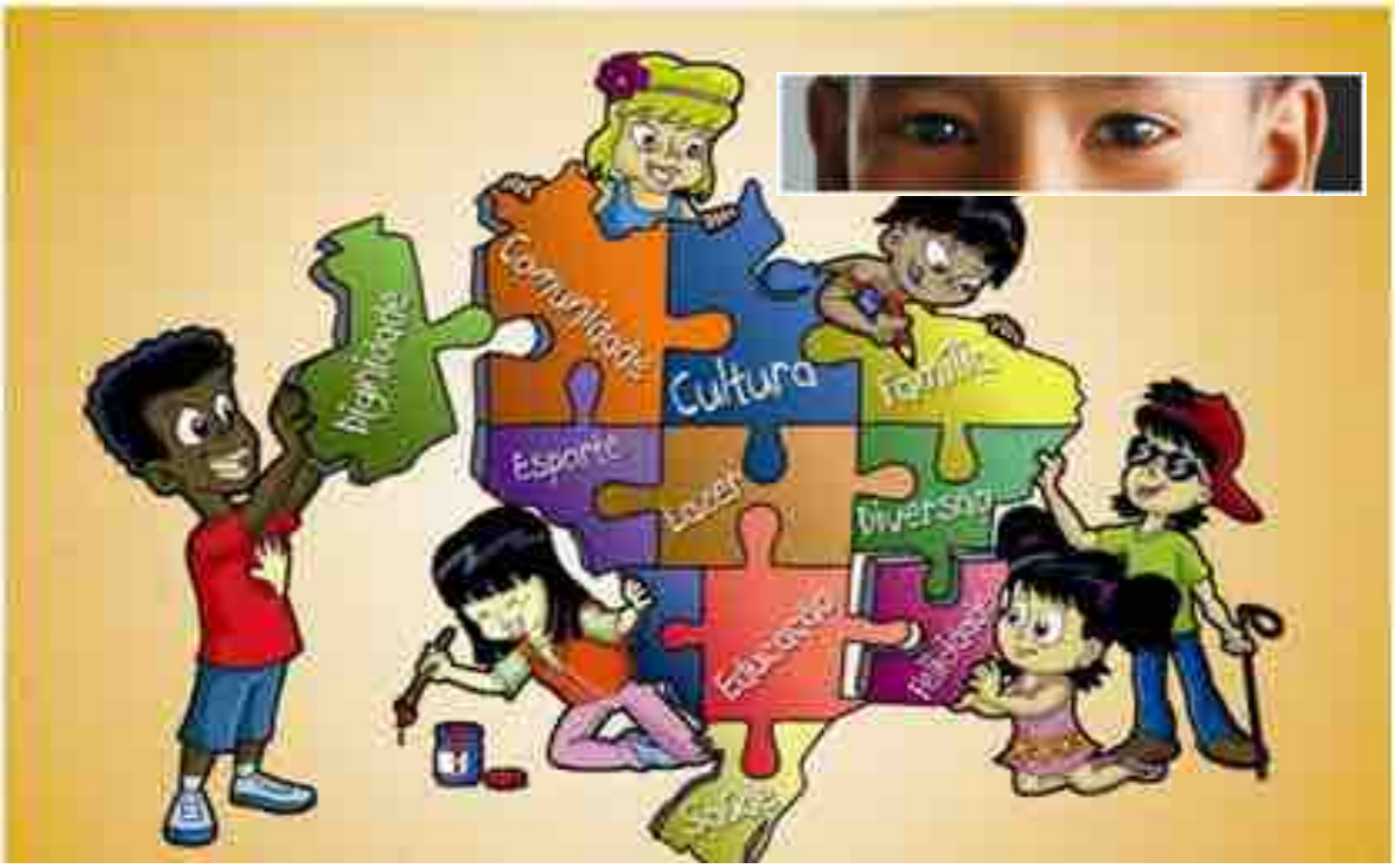

Nova lei de Capão Bonito busca a boa aplicação de políticas sociais básicas de educação, saúde, recreação, esportes, cultura e lazer, profissionalização e demais políticas necessárias à execução das medidas protetivas e socioeducativas, previstas no Estatuto da Criança e do Adolescente

Implantação de rede de água tratada no Jardim Santa Isabel em fase final

SANEAMENTO – As obras de implantação da rede de água tratada no Jardim Santa Isabel estão na fase final.

Nos últimos dias, foram intensificados os trabalhos às margens da avenida Plácido Baptista da Silveira, nas imediações da Estação de Tratamento Central da Sabesp, visando implantar a rede no trecho de asfalto.

Segundo a Secretaria Municipal de Obras, o trecho afetado é considerado o mais 'crítico', devido o tráfego intenso de veículos da avenida e necessidade de intervenções em calçadas e ruas asfaltadas.

"Estamos realizando a obra em parceria com Sabesp e se empenhando para minimizar impactos momentâneos para moradores e comerciantes. É uma obra muito importante", destacou a secretaria.

A rede de água tratada no Santa Isabel era uma reivindicação de quase 30 anos.

O investimento é considerado uma ação estratégica e fundamental para melhor a qualidade de vida de inúmeras famílias e futuros moradores.

A Sabesp está investindo mais de R$ 700 mil na rede de água tratada, ficando responsável pelo projeto técnico, fornecimento do material e acompanhamento da obra.

A cargo da Prefeitura ficaram a execução do trabalho e a reposição asfáltica.

Estão sendo feitos 11 quilômetros de redes de água, beneficiando toda a população que reside atualmente no bairro (168 famílias), além de 686 lotes que ainda não estão ocupados.

"Todos os moradores do Santa Isabel terão água de qualidade 24 horas por dia neste ano", ressaltou o Governo Municipal.

Obras às margens da avenida Plácido Baptista da Silveira:fase final para levar água tratada ao Santa Isabel