IMPRENSA OFICIAL

MUNICÍPIO DE CAPÃO BONITO

PODERES:
EXECUTIVO
LEGISLATIVO

Prefeitura Municipal • Rua 9 de Julho, 690 • Centro • CEP 18300-900 • Tel.: (15) 3543-9915

Ano XIV • Edição 960 • Capão Bonito, 18 de março de 2022

www.capaobonito.sp.gov.br

Governo de SP anuncia a flexibilização das máscaras em todos os ambientes

Decreto tem efeito imediato; proteção permanece obrigatória no transporte público e nas unidades médico-hospitalares

USO DE MÁSCARAS - O Governador João Doria anunciou na quinta-feira (17) a flexibilização do uso de máscaras em todos os ambientes, com exceção do transporte público – e seus respectivos locais de acesso, como estações de Metrô – e nos locais destinados à prestação de serviços de saúde.

"Recebi hoje à tarde uma nota técnica do Comitê Científico que demonstra uma melhora consistente na situação epidemiológica no Estado. Por isso decidi, com respaldo desses cientistas e médicos, abolir imediatamente a obrigatoriedade do uso de máscara em todos os ambientes, com exceção de unidades de saúde, hospitais e transporte público", disse Doria.

O novo decreto foi publicado em edição extra do Diário Oficial do Estado e tem efeito imediato. O uso agora torna-se opcional em ambientes como escritórios, comércios, salas de aula, academias, entre outros. A flexibilização em ambientes abertos já havia sido autorizada pelo Governador no último dia 9 deste mês.

A decisão foi baseada em análises técnicas do Comitê Científico do Coronavírus de São Paulo. Os especialistas levaram em consideração o índice de vacinação com duas doses no estado, que atingiu a meta definida pela Organização Mundial de Saúde (OMS) e do Ministério da Saúde (MS) de 90% da população elegível, ou seja, acima de 5 anos imunizada.

Entre as análises também foi considerado que após 14 dias do feriado de Carnaval, foi constatado uma manutenção da melhora dos indicadores epidemiológicos, indicando que a queda na transmissão da Sars-Cov 2 no Estado de São Paulo segue de maneira progressiva. Pela sexta semana seguida registra quedas de internações nos leitos de Unidade de Terapia Intensiva e de enfermaria. Na última semana foi registrada a redução de 18,5% nas novas internações.

Bolsa do Povo Empreendedor tem novas inscrições abertas

INSCRIÇÕES ABERTAS - O Programa Bolsa do Povo Empreendedor, do Governo de SP, está com inscrições abertas. É um apoio para pessoas desempregadas, informais ou MEIs do Estado de São Paulo.

Serão oferecidos: Bolsa-Auxílio de R$ 1.000, dividido em 2 parcelas de R$500;

Curso de qualificação empreendedora (em parceria com o Sebrae) e Formalização (MEI), com orientações de como se formalizar (caso você ainda não seja MEI).

Quem pode se inscrever?

- Morador do Estado de São Paulo
- Maiores de 18 anos
- Alfabetizados
- Desempregados ou MEI

As vagas prioritárias são para:

- Pessoas com baixa renda;
- Mulheres;
- Pretas, pardas ou indígenas;
- Jovens (18-35 anos);
- Pessoas com deficiência.

As inscrições para realizar o programa em abril estão abertas até *19 de março de 2022* no site: https://www.bolsadopovo.sp.gov.br/portal/BolsaEmpreendedor/index

Para mais dúvidas e informações, acesse o site: https://www.desenvolvimentoeconomico.sp.gov.br/programas/bolsa-empreendedor/

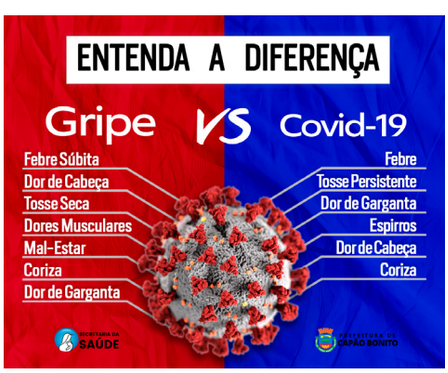

ESTRUTURA ADMINISTRATIVA DA PREFEITURA E TELEFONES ÚTEIS

Julio Fernando Galvão Dias
Prefeito Municipal - Gestão 2021/2024

José Toshio Saito
Secretaria Municipal de Governo

Gilberto Tobias Domingues
Secretaria Municipal de Agropecuária, Obras e Meio Ambiente

Roberto Kazushi Tamura
Secretaria Municipal de Saúde

Carla Jeanice Batista Silveira Sales
Secretaria Municipal de Finanças

Marcelo Batista da Silva
Secretaria Municipal de Planejamento

Ana Luiza Marques Souto Dias (interina)
Secretaria Municipal de Educação, Cultura, Esporte e Turismo

Jaderson Nogueira Braga
Secretaria Municipal de Desenvolvimento Social

Carlos Pereira Barbosa Filho
Secretaria Municipal dos Negócios Jurídicos

Ana Luiza Marques Souto Dias
Presidente Fundo Social de Solidariedade

Matheus Antônio Enei Francatto
Relações Institucionais

Administração Regional Vila Aparecida (Arva)- Tel.: 3542-6449

Ouvidoria / Corregedoria
Tel.: 08007743104 / 3542-1023

Departamento de Compras
Tel.: 3542-1176

Vigilância Patrimonial
3542-3069

Junta Militar
Tel.: 3542-3724

Departamento Pessoal
Ramal 9920

Departamento de Trânsito
Ramal 9907

Departamento de Tributação
Ramal 9937

Fiscalização
3542-2411

Vigilância Sanitária
Tel.: 3542-4005

Câmara Municipal
Tel.: 3543-8190

PAT (Posto de Atendimento do Trabalhador) - Tel.: 3542-4713

Procon - Tel.: 3542-2101

Conselho Tutelar - Tel.: 3543-1479

IMPRENSA OFICIAL
MUNICÍPIO DE CAPÃO BONITO

EXPEDIENTE
A Imprensa Oficial é uma publicação da Prefeitura Municipal de Capão Bonito | Registrado sob nº. 13 (Cartório de Registro de Pessoas Jurídicas)
Rua 9 de Julho, 690, Centro - CEP 18300-900 | Fone: (15) 3543-9900 | www.capaobonito.sp.gov.br

ABERTURA/LICITAÇÃO

PREGÃO PRESENCIAL Nº 012/2022 – PROCESSO Nº 2197/2022 – SISTEMA REGISTRO DE PREÇOS: O presente objeto consiste a proposta mais vantajosa, para **Contratação de empresa para fornecimento de Oxigênio Medicinal, Industrial e Gás Acetileno, para a Secretaria Municipais de Agropecuária, Obras e Meio Ambiente**, deste município, conforme especificações contidas no Edital e seus anexos. **A abertura se dará no dia 05 de abril de 2022, as 09h00min.** Capão Bonito/SP, 18 de março de 2022.

O Edital na íntegra poderá ser obtido ou consultado gratuitamente através do site www.capaobonito.sp.gov.br no portal Serviços, clicar em Editais.

Dr. Júlio Fernando Galvão Dias

- Prefeito Municipal –

EXTRATO DE INEXIGIBILIDADE E DISPENSA DE LICITAÇÃO

INEXIGIBILIDADE DE LICITAÇÃO Nº 015/2022

Objeto: Contratação de empresa para serviço "Sem parar / Via Fácil" – Tarifas de Pedágio de Trânsito em Rodovias.

Vistos, etc...

ADJUDICO e HOMOLOGO o objeto da **INEXIGIBILIDADE DE LICITAÇÃO Nº 015/2021**, confeccionada de acordo com o Art. 25, da Lei nº 8.666/93, à empresa **CGMP-CENTRO GESTAO MEIOS PGTOS S/A,** no valor de **R$ 2.000,00 (dois mil reais).**

Capão Bonito, 16/03/2022.

Carla Jeanice Batista Silveira Sales

Secretária Municipal de Administração e Finanças

DISPENSA DE LICITAÇÃO Nº 025/2022

Objeto: Contratação de empresa especializada na utilização de recursos avançados para análise de árvores na E. M. Jacyra Landim Stori.

Vistos, etc...

ADJUDICO e HOMOLOGO o objeto da **DISPENSA DE LICITAÇÃO Nº 025/2022** confeccionada de acordo com o Art. 24, Inciso II, da Lei nº 8.666/93, à empresa **PLANT CARE – COMERCIO E SERVIÇOS DE JARDINAGEM LTDA**, inscrita no CNPJ: 07.442.451/0001-28, no valor total de **R$ 15.250,00 (quinze mil, duzentos e cinquenta reais).**

Capão Bonito, 16/03/2022.

Ana Luíza Marques Souto Dias

Secretária Municipal de Educação

DISPENSA DE LICITAÇÃO Nº 032/2022

Objeto: Contratação de empresa para fornecimento de serviços de comunicação multimídia – SCM / FTTH, para uso em diversos setores pertencentes à municipalidade.

Vistos, etc...

ADJUDICO e HOMOLOGO o objeto da **DISPENSA DE LICITAÇÃO Nº 032/2022** confeccionada de acordo com o Art. 24, Inciso IV, da Lei nº 8.666/93, à empresa **MHNET TELECOMUNICAÇÕES LTDA**, inscrita no CNPJ: 05.245.502/0034-64, no valor total de **R$ 49.881,60 (quarenta e nove mil, oitocentos e oitenta e um reais e sessenta centavos).**

Capão Bonito, 18/03/2022.

Carla Jeanice Batista Silveira Sales

Secretária Municipal de Administração e Finanças

DISPENSA DE LICITAÇÃO Nº 036/2022

Objeto: Contratação de empresa especializada para prestação de serviços de reparos em calhas no Setor Centro Dia "Quero Vida", da Secretaria Municipal de Desenvolvimento Social.

Vistos, etc...

ADJUDICO e HOMOLOGO o objeto da **DISPENSA DE LICITAÇÃO Nº 036/2022** confeccionada de acordo com o Art. 24, Inciso II, da Lei nº 8.666/93, à empresa **WALDOMIRO HENRIQUE PEREIRA SERRALHERIA**, inscrita no CNPJ: 45.238.829/0001-65, no valor total de **R$ 13.986,00 (treze mil, novecentos e oitenta e seis reais).**

Capão Bonito, 15/03/2022.

Jaderson Nogueira Braga

Secretário Municipal de Desenvolvimento Social

DISPENSA DE LICITAÇÃO Nº 042/2022

Objeto: Locação de imóvel para ser utilizada como garagem e almoxarifado da frota do Setor de Transporte Escolar, pelo período de 12 meses.

Vistos, etc...

ADJUDICO e HOMOLOGO o objeto da **DISPENSA DE LICITA-**

CONTINUA →

ÇÃO Nº 042/2022 confeccionada de acordo com o Art. 24, Inciso X, da Lei nº 8.666/93, à empresa **AGROPECUÁRIA ANA BENTA LTDA**, inscrita no CNPJ: 14.884.013/0001-85, no valor total de **R$ 144.000,00 (cento e quarenta e quatro mil reais).**

Capão Bonito, 16/03/2022.

Ana Luíza Marques Souto Dias

Secretária Municipal de Educação

EXTRATO DE CONTRATO, ADITAMENTO E ATA

PRIMEIRO TERMO DE ADITAMENTO DA ATA Nº 039/2021

(Protocolo nº 1732/2022)

PREGÃO PRESENCIAL Nº 036/2021

CONTRATADA: CLAUDIA DE ALMEIDA SANTOS PRESTES - ME

OBJETO: Reequilíbrio econômico-financeiro, em decorrência do Processo nº 1732/2022, para a Secretaria Municipal de Administração e Finanças, deste Município.

ITEM	PRODUTO	Valor Unitário Anterior a este termo aditivo	Percentual de Reajuste	Valor Unitário a partir deste termo aditivo
02	Gás P13 (Recarga)	R$ 95,00	4,95%	R$ 99,70
03	Gás P45 (Recarga)	R$ 373,00	5,76%	R$ 394,50

ASSINATURA: 14/03/2022.

PRIMEIRO TERMO DE ADITAMENTO DA ATA Nº 051/2021

(Protocolo nº 1810/2022)

PREGÃO PRESENCIAL Nº 026/2021

CONTRATADA: JOFRAN COMÉRCIO DE PRODUTOS PARA HIGIENIZAÇÃO LTDA - EPP

OBJETO: Reequilíbrio econômico-financeiro, em decorrência do Processo nº 1810/2022, para a Secretaria Municipal de Educação, deste Município.

ITEM	PRODUTO	Valor Unitário Anterior a este termo aditivo	Percentual de Reajuste	Valor Unitário a partir deste termo aditivo
06	Álcool etílico hidratado, aplicação limpeza em geral, teor alcoólico 92,8 INPM, acondicionadas em embalagens de papelão identificadas, com 12 unidades de 1 litro cada. Constar no rótulo informações do produto, fabricante, número do lote, selo do INMETRO, data de fabricação. Validade mínima de 30 meses, número do INOR. Marcas referências: Safra, Flops, Absoluto, Facilita	R$ 6,36	34,11%	R$ 8,53

ASSINATURA: 14/03/2022.

- PREFEITURA MUNICIPAL DE CAPÃO BONITO -

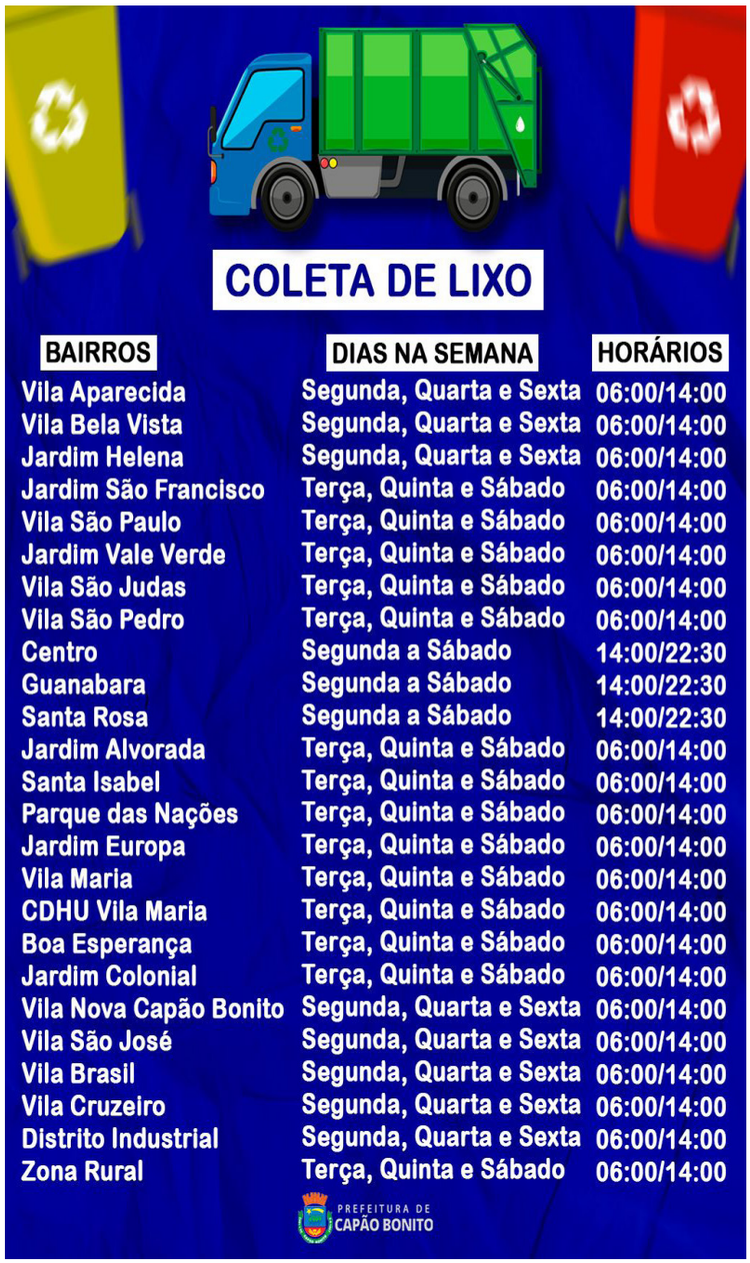

Prefeitura abre comemorações de aniversário com novo Portal na internet

Portal é um dos principais canais de informação da cidade. Medição efetuada em fevereiro aponta para 26.953 acessos, aproximadamente 900 por dia

NOVO VISUAL – A Prefeitura de Capão Bonito abriu as comemorações do aniversário de 165 anos da cidade lançando seu novo Portal na internet.

Além da reformulação do layout, que facilita a navegação, o novo projeto elaborado pela empresa BT Design apresenta funções que auxiliam os usuários na busca de serviços e informações da cidade.

O endereço eletrônico permanece o mesmo, mas agora é possível acessar um site mais bonito, inovador, com recursos mais claros e de navegação intuitiva.

Foram criados espaços para Conselhos Municipais, Carta de Serviços e também para o Portal de Notícias que passou a ser atualizado diariamente.

"Desenvolvemos com exclusividade para a Prefeitura uma solução chamada 'Stories da Prefeitura', semelhante ao que as grandes redes sociais como Facebook, Instagram e WhatsApp utilizam; justamente para dar um destaque às notícias em tempo real que são publicadas todos os dias. É um recurso de grande valia para a seqüência dos trabalhos de comunicação e interação via internet. Há explicações em vídeos bem detalhadas tanto sobre a Carta de Serviços como solicitação de serviços de Iluminação Pública, visando facilitar ao máximo as informações para população", explicou o webdesigner Bruno Tallarico da BT.

Na página principal estão os serviços digitais onde usuários podem encontrar acessos mais rápidos a Tributação, Poupatempo, Meio Ambiente, Educação, SPG (Seção de Protocolo Geral – Consulta de Processos), Editais e Licitações, Obras, RH/Divisão de Pessoal, Conselhos Municipais, Ouvidoria e-SIC, Casa do Empreendedor e outros serviços.

O novo site também é fruto de muito trabalho e discussões entre todas as secretarias e departamentos, que enviaram sugestões e as necessidades de cada área.

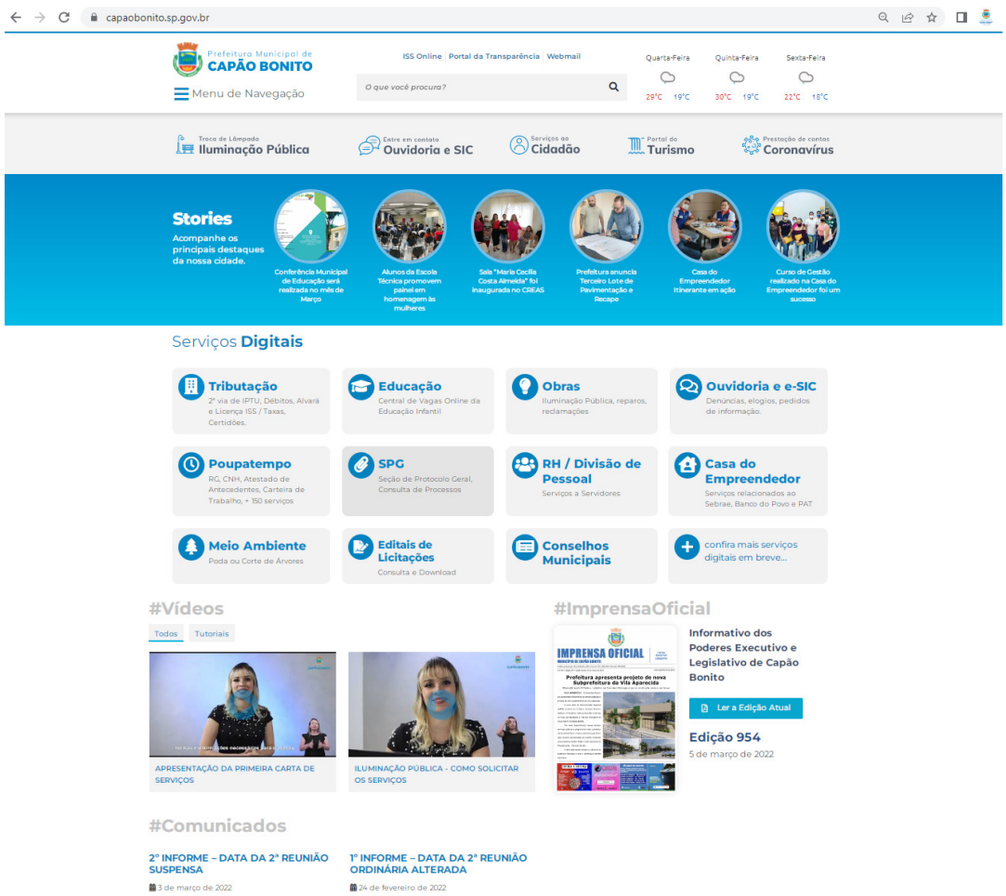

"Nossa meta é continuar aprimorando cada vez mais, deixando o site, além de bonito, mais funcional e acessível, se firmando como um importante espaço de contato com o munícipe", ressalta a Administração Municipal.

Um dos maiores canais de comunicação da cidade – Nos últimos meses o Portal da Prefeitura de Capão Bonito se firmou com um dos grandes canais de comunicação da cidade.

O número de acessos vem aumentando expressivamente comparando os anos de 2020, 2021 e agora 2022.

Medição efetuada em fevereiro, por exemplo, aponta para 26.953 acessos, aproximadamente 900 por dia.

"O Portal da prefeitura realmente tem um papel importante no dia a dia do município que é o de informar e tornar de acesso de todos os processos que transitam no mesmo, licitações, leis, decretos, processos seletivos, concursos públicos, comunicados, Imprensa Oficial, notícias entre outras inserções. No primeiro mandato do chefe do Executivo foi necessário criar o portal do marco zero e tivemos o apoio importante da BT Design, empresa da nossa cidade, que se transformou numa grande parceira. O objetivo do Governo Municipal nos últimos meses também foi expandir as informações de ordem institucional para também de relevância nos setores de Educação, Saúde, Obras, Social, Turismo, Cultura e utilidade pública, fazendo com que o Portal agregue ainda mais conteúdo, inclusive combatendo fake news. O 'feedback' dos usuários tem sido muito positivo e a meta é avançar ainda mais com o aprimoramento do TV Prefeitura", afirmou a Assessoria de Imprensa.

SERVIÇO: https://capaobonito.sp.gov.br/

PREFEITURA DE CAPÃO BONITO
Rua Vinte e Quatro de Fevereiro, 579 – Centro – Capão Bonito – SP
Telefone: (15) 3542 2955 ou 3542 3024
E-mail: assistenciasocial@capaobonito.sp.gov.br
compras_social@hotmail.com
SECRETARIA DE DESENVOLVIMENTO SOCIAL

EDITAL DE CONVOCAÇÃO

Processo Seletivo nº 01 - Sec. De Desenvolvimento Social

JULIO FERNANDO GALVÃO DIAS, Prefeito do Município de Capão Bonito, Estado de São Paulo, torna público o presente Edital de Convocação:

Conforme publicizado junto a Imprensa Oficial de Capão Bonito em 11 de Maio de 2021, o Edital de Homologação do **PROCESSO SELETIVO SIMPLIFICADO N° 01/2021,** realizado nos termos do art.37, inciso IX da Constituição Federal e da Lei Municipal nº. 1.302/2001 de 17 de Dezembro 2001 – regulamentado pelo **DECRETO Nº 043/21 DE 14 DE ABRIL DE 2021**, destinados a selecionar candidatos para preenchimento de vagas temporárias, para prestar serviços junto a **SECRETARIA MUNICIPAL DE DESENVOLVIMENTO SOCIAL.**

Ficam convocado (a)s o (a)s candidato (a)s aprovado (a)s e classificado (a) para o cargo de **VISITADOR SOCIAL** a comparecer na **DIVISÃO DE PESSOAL,** sito à Rua: Nove de Julho, nº 690 – Centro no dia **21/03/2022 das 08h às 15h** (munido de todos os documentos descritos no edital de abertura)**,** para assumir emprego mediante contrato Emergencial e Temporário, obedecendo à ordem de classificação final, publicada em 07 de Maio de 2021, na Ediçãon° 818 na Imprensa Oficial do Município de Capão Bonito/SP.

CLAS	N O M E S	R.G.	ASSINATURA
12	Jaine Marcela Oliveira de Almeida	62.012.555-x	

Após o comparecimento e comprovação dos documentos exigidos, os candidatos (as) deverão submeter-se a exame de saúde pré admissional no Centro de Saúde I - Rua Marechal Deodoro, 440 - Centro, no período supra referido, das 08h às 17h.

Paço Municipal Dr. “João Pereira dos Santos Filho”, em 15 de Março de 2022.

JULIO FERNANDO GALVÃO DIAS
Prefeito Municipal

CONSELHO MUNICIPAL DE SEGURANÇA ALIMENTAR E NUTRICIONAL
CAPÃO BONITO-SP
LEI 2.563 DE 19 DE JANEIRO DE 2004

RESOLUÇÃO N. 01 DE 18 DE MARÇO DE 2022

"Dispõe sobre a Constituição de uma Diretoria do Conselho Municipal de Segurança Alimentar e Nutricional e do calendário de reuniões ordinárias."

O Conselho Municipal de Segurança Alimentar e Nutricional de Capão Bonito – COMSEA, no uso de suas atribuições estabelecidas pela Lei Municipal nº 2.563, de 19 de janeiro de 2004;

CONSIDERANDO as deliberações, dos membros do Conselho presentes em Reunião Ordinária, realizada no dia 18 de março de 2022.

RESOLVE:

Art. 1º Constituir uma Diretoria para o Conselho Municipal de Segurança Alimentar e Nutricional de Capão Bonito/SP, tendo a composição a saber:

- Presidente: Valdemir Daniel de Queiroz
- Vice-Presidente: Leonardo Cesarino dos Santos
- Secretária: Patrícia Antonia da Silva Gonçalves

Art. 2º Constituir o calendário de reuniões ordinárias do Conselho Municipal de Segurança Alimentar e Nutricional para o ano de 2022, conforme o anexo I.

Art. 3º Esta resolução entrará em vigor na data da sua publicação.

Rua 24 de fevereiro 579 – Centro | Capão Bonito – SP | CEP 18300-510
Fone (15) 3542.2955 ou 3542.5224 - E-mail: cmas@capaobonito.sp.gov.br

CONTINUA →

COMSEA
Conselho de Segurança Alimentar e Nutricional

CONSELHO MUNICIPAL DE SEGURANÇA ALIMENTAR E NUTRICIONAL
CAPÃO BONITO-SP
LEI 2.563 DE 19 DE JANEIRO DE 2004

ANEXO I – CALENDÁRIO DE REUNIÕES ORDINÁRIAS COMSEA 2022

JANEIRO	**N/D**
FEVEREIRO	**N/D**
MARÇO	**18**
ABRIL	**21**
MAIO	**19**
JUNHO	**16**
JULHO	**21**
AGOSTO	**18**
SETEMBRO	**15**
OUTUBRO	**20**
NOVEMBRO	**17**
DEZEMBRO	**15**

Valdemir Daniel de Queiroz

Presidente do COMSEA

Rua 24 de fevereiro 579 – Centro | Capão Bonito – SP | CEP 18300-510
Fone (15) 3542.2955 ou 3542.5224 - E-mail: cmas@capaobonito.sp.gov.br

MUNICÍPIO DE CAPÃO BONITO/SP
Rua Nove de Julho, nº 690, Centro - CEP 18300 - 900 - Fone (015) 3543.9900 - RAMAL 9924
Email: jurídico@capaobonito.sp.gov.br
SECRETARIA DOS NEGÓCIOS JURÍDICOS

DECRETO MUNICIPAL Nº 049/22, DE 18 DE MARÇO DE 2022.

Regulamenta o uso de máscara ou cobertura facial no Município de Capão Bonito, que especifica.

DR. JULIO FERNANDO GALVÃO DIAS, Prefeito do Município de Capão Bonito, Estado de São Paulo, no uso das atribuições legais,

CONSIDERANDO os termos constantes do Decreto Estadual nº 66.575 de 17 de março de 2022;

D E C R E T A:

Art. 1º Fica regulamentado o uso obrigatório de máscara ou cobertura facial no Município de Capão Bonito, em: **a)** locais destinados à prestação de serviços de saúde; **b)** meios de transporte coletivo de passageiros e respectivos locais de acesso, embarque e desembarque.

Art. 2º Este Decreto Municipal entra em vigor na data da sua publicação, ficando revogadas as disposições em contrário.

Paço Municipal "Doutor João Pereira dos Santos Filho", 18 de março de 2022.

DR. JULIO FERNANDO GALVÃO DIAS
Prefeito Municipal

Publicado e afixado na SPG, registrado na data supra.

PREFEITURA MUNICIPAL DE CAPÃO BONITO
SECRETARIA MUNICIPAL DE SAÚDE
VIGILÂNCIA SANITÁRIA

PUBLICAÇÕES DA VIGILÂNCIA SANITÁRIA - 18 DE MARÇO DE 2022

AGRUPAMENTO 21- COMÉRCIO VAREJISTA DE ALIMENTOS

RENAÇÃO DA LIÇENCA SANITARIA

PROTOCOLO :-295/2022
PROCESSO :-10203-024/19
CLEVERSON FERREIRA LIMA - MEI (MERCEARIA)
AV. DAS CEREJEIRAS, 378, PQ. DAS NAÇÕES
CEVS:-351020301-471-000183-1-7
DO DIA 11/03/2022

PROTOCOLO :-298/2022
PROCESSO :-10203-130/16
ADENIR DE JESUS – MEI (BAR)
RUA DORIVAL ROSA DE OLIVEIRA, 436, VILA BELA VISTA
CEVS:-351020301-561-000631-1-8
DO DIA 11/03/2022

PROTOCOLO :-259/2022
PROCESSO :-1147-082/02
LUIZ OLIVEIRA DA CRUZ CAPÃO BONITO – ME (MERCEARIA)
RUA ALTINO ARANTES , 1129, CENTRO
CEVS:-351020301-471-000034-1-7
DO DIA 11/03/2022

PROTOCOLO :-267/2022
PROCESSO :-10203-019/16
EVERALDO ADÃO DE ANDRADE – ME (LANCHONETE)
RUA FLORIANO PEIXOTO , 742, CENTRO
CEVS:-351020301-561-000596-1-7
DO DIA 15/03/2022

PROTOCOLO :-266/2022
PROCESSO :-10203-041/09
MILK SHAKE MANIA LTDA – ME (SORVETERIA)
RUA GENERAL CARNEIRO, 407, CENTRO
CEVS:-351020301-472-000086-1-3
DO DIA 16/03/2022

PROTOCOLO :-284/2022
PROCESSO :-10203-035/2022
NADIR LAURINDA DA COSTA (BAR)
AV. MASSAICHI KAKIHARA, 317, VILA BELA VISTA
CEVS:-351020301-561-000791-1-1
DO DIA 16/03/2022

PROTOCOLO :-206/2022
PROCESSO :-10203-027/2022
JESSICA ELIAS FERREIRA DA COSTA (LANCHONETE)
RUA DONA AUTA DE CAMARGO LÍRIO, 51, CENTRO
CEVS:-351020301-561-000786-1-1
DO DIA 11/03/2022

PROTOCOLO :-296/2022
PROCESSO :-10203-011/17
ALESSANDRA DA SILVA CRUZ – MEI (MERCEARIA)
RUA LUIZ SCUOTEGUAZZA, 81, VILA APARECIDA
CEVS:-351020301-471-000161-1-0
DO DIA 11/03/2022

PROTOCOLO :-297/2022
PROCESSO :-10203-025/19
BRIAN AGOSTINHO DA SILVA ABREU - MEI (RESTAURANTE)
RUA ANTÔNIO BERNARDES FREITAS, 46, VILA GUANABARA
CEVS:-351020301-561-000720-1-0
DO DIA 11/03/2022

PROTOCOLO :-300/2022
PROCESSO :-10203-004/09
MARIA HELENA MEDEIROS SANTOS – MEI (MERCEARIA)
AV. ELIAS JORGE DANIEL, 659, VILA APARECIDA
CEVS:-351020301-471-000090-1-6
DO DIA 11/03/2022

PROTOCOLO :-299/2022
PROCESSO :-10203-029/18
JEFERSON ROBERTO DA SILVA – MEI (LANCHONETE)
RUA GENERAL CARNEIRO, 640, CENTRO
CEVS:-351020301-561-000688-1-0
DO DIA 11/03/2022

PROTOCOLO :-294/2022
PROCESSO :-10203-024/16
JANIZETE DO PRADO MIRANDA DA CRUZ – MEI

CONTINUA →

(DISTRIBUIDORA DE ÁGUA)
RUA JACIRA DE FREITAS LUCAS, 209, VILA SANTA ROSA
CEVS:-351020301-472-000220-1-2
DO DIA 11/03/2022

AGRUPAMENTO 83
OUTRAS ATIVIDADES RELACIONADAS À SAÚDE
RENOVAÇÃO DA LIÇENCA SANITARIA
PROTOCOLO :-235/2022
PROCESSO :10203-001/11
MARIA DAS NEVES SILVA CABALEIREIRA – MEI (CABELEIREIRA)
RUA MATO GROSSO, 586, VILA BELA VISTA
CEVS:-351020301-960-000037-1-9
DO DIA 17/02/2022

PROTOCOLO :-272/2022
PROCESSO :10203.181/08
MEIRE MORITA
RUA CARMO ISAAC , 78, VILA SANTA ROSA
RENOVAÇÃO DA LICENÇA SANITÁRIA -ACADEMIA
CEVS:-351020301-931-00001-1-6
DO DIA 16/03/2022

PROTOCOLO :-243/2022
PROCESSO :10203-031/22
CLAYTON JOSE FERREIRA (CABELEIREIRO)
RUA SALDANHA MARINHO, 146, CENTRO
CEVS:-351020301-960-00205-1-6
DO DIA 10/03/2022

PROTOCOLO :-311/2022
PROCESSO :10203-051/18
SILVANA SOUTO DE ALMEIDA – MEI (CABELEIREIRA)
RUA 7 BARRAS, 232, VILA SÃO PAULO
CEVS:-351020301-960-00164-1-1
DO DIA 16/03/2022

INUTILIZAÇÃO DE MEDICAMENTOS
PROTOCOLO :-326/2022
DISPENSÁRIO DA VILA SÃO PAULO
AV. MASSAICHI KAKIHARA, 1530, VILA SÃO PAULO
INUTILIZAÇÃO DE MEDICAMENTOS - PORTARIA 344/98
DO DIA 18/03/2022

CANCELAMENTO DE CEVS
PROTOCOLO :-307/2022
PROCESSO :-10203-020/12
MARTA APARECIDA MENDES - MEI
RUA JACOB RODOLPHO, 315, VILA SANTA ROSA
CEVS:-351020301-960-000177-1-0
DO DIA 14/03/2022

AUTO DE IMPOSIÇÃO DE PENALIDADE - ADVERTÊNCIA
PROTOCOLO :-313/2022
PROCESSO :-10203-029/22
NICOLAS WALACE LIRYA
AV. GOVERNADOR LUCAS NOGUEIRA GARCEZ, 93, JD. CRUZEIRO
DO DIA 16/03/2022

PROTOCOLO :-316/2022
PROCESSO :-10203-012/22
AÇOUGUE BORGES E MERCEARIA CAPÃO BONITO LTDA
AV. ELIAS JORGE DANIEL, 505, VILA APARECIDA
DO DIA 17/03/2022

PROTOCOLO :-317/2022
PROCESSO :-10203-012/22
AVELINO LUCAS FERREIRA
AV. GOV. LUCAS NOGUEIRA GARCEZ, 267, JD. CRUZEIRO
DO DIA 18/03/2022
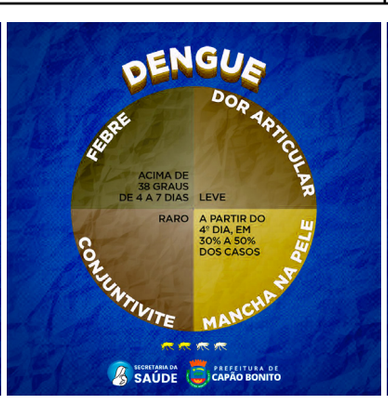
PROTOCOLO :-318/2022
PROCESSO :-10203-012/22
DIOGO MATEUS ALMEIDA PATROCINIO DE OLIVEIRA - ME
RUA BERNARDINO DE CAMPOS, 41, SALA B, CENTRO
DO DIA 18/03/2022